Parque Natural de los
CALARES DEL MUNDO Y DE LA SIMA

MAPA DE USO PÚBLICO DEL PARQUE Y DE SU ZONA PERIFÉRICA DE PROTECCIÓN

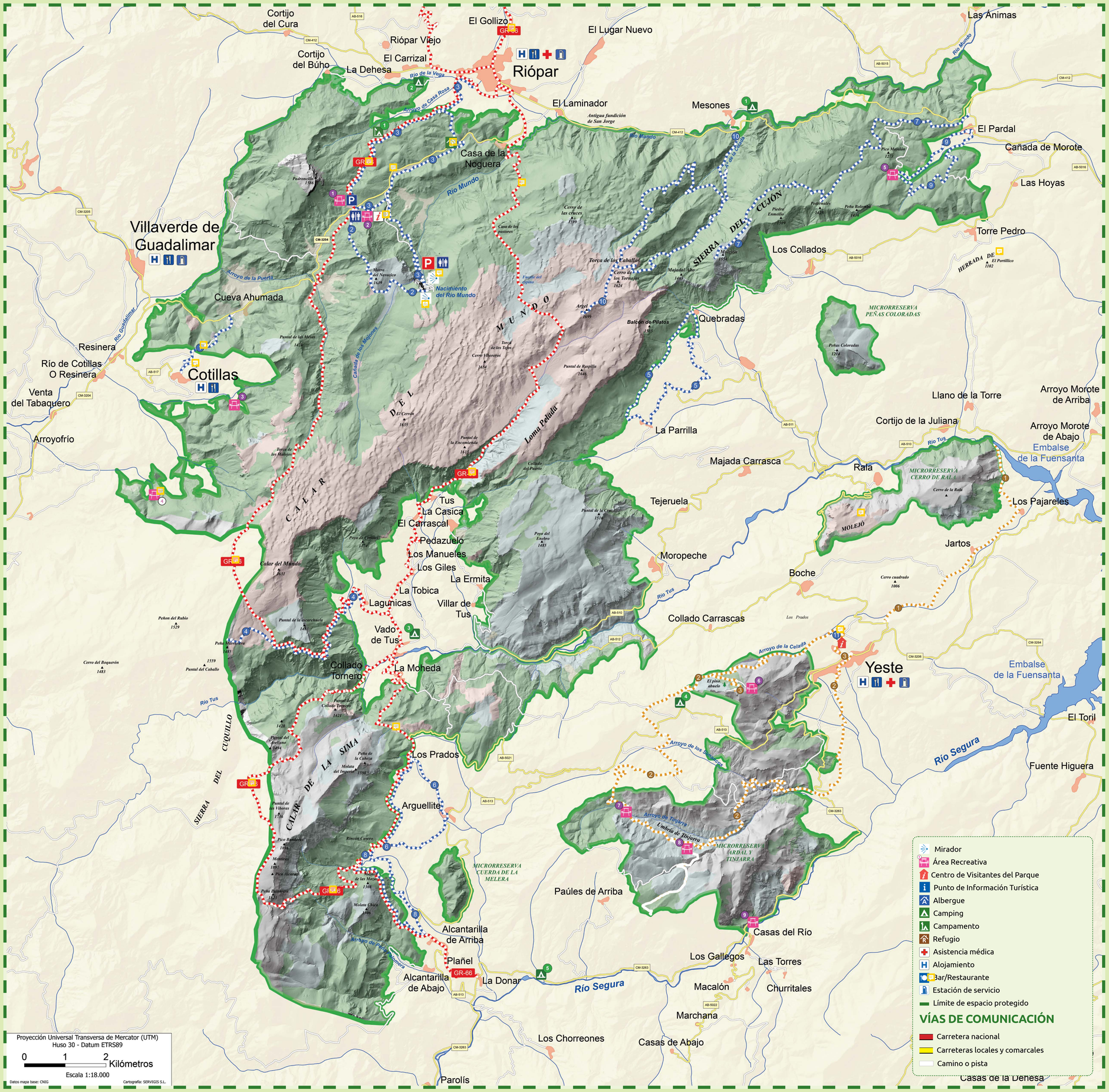

ÁREAS RECREATIVAS

1. APARCAMIENTO PUERTO DEL ARENAL"
2. PUERTO DEL ARENAL
3. NACIMIENTO DEL PRADO
4. NACIMIENTO Y EMBALSE DE ARROYO FRÍO
5. MAJADA DEL SOTO
6. MERENDERO Y REFUGIO DEL MONTE ARDAL
7. FUENTE DE LA TOBICA
8. ANTIGUO CAMPAMENTO DE TINJARRA
9. CONTROL DE LA GRAYA

MIRADORES

1. NACIMIENTO DEL RIO MUNDO
2. ARGEL

CENTROS DE VISITANTES

- CENTRO DE VISITANTES "MONTE ARDAL"
- AULA DE LA NATURALEZA DE RIÓPAR
- PUNTO DE INFORMACIÓN DE VILLAVERDE DE GUADALIMAR

CAMPAMENTOS (Gestión ayuntamientos)

- CAMPAMENTO SAN JUAN DE ALCARAZ
- CAMPAMENTO RIO DE LA VEGA

CAMPING (GESTIÓN PRIVADA)

1. MESONES
2. RIO DE LA VEGA
3. RÍO TUS
4. BOCHORNA
5. RIO SEGURA

SENDERO GRAN RECORRIDO GR 66 DE LOS TRES CALARES (70 KM)

- ETAPA 1 VADO DE TÚS - VADO DE TÚS
- ETAPA 2 VADO DE TÚS - RIÓPAR
- ETAPA 3 RIÓPAR - RIÓPAR0
- ETAPA 4 RIÓPAR - VADO DE TÚS

SENDEROS DEL PARQUE NATURAL

- 1A COTILLAS – CASTILLO DE LA YEDRA. 1,27 KM
- 1B COTILLAS – CASTILLO DE LA YEDRA YEDRA –PEÑA HUMEDA. 3,52 KM
- 2 PUERTO DEL ARENAL - MIRADOR DE LOS CHORROS. 4,04 KM
- 3 RIOPAR NACIMIENTO DEL RÍO MUNDO. 18.67 KM
- 4 LAS LAGUNICAS – EL CALAR DEL MUNDO. 6,40 KM
- 5 LA PARRILLA – LA RASPILLA – LAS QUEBRADAS. 9,14 KM
- 6 ARGUELLITE – LOS PRADOS – RINCÓN CABERO. 7,44 KM
- 7 RUTA GEOLÓGICA DE LA SIERRA DEL CUJON. 10,71 KM
- 8 PLAÑEL-RINCON CAVERO. 7,061 KM
- 9 CIRCULAR DEL PARDAL. 7,0 KM
- 10 MESONES –ARGEL. 18,227 KM
- 11 SENDA BOTÁNICA DE EL ARDAL. 0,987 KM

SENDEROS MICRORRESERVAS

1. EL PINICO - PUENTE COLGADO RÍO TUS — 14,013 KM
2. MICRORRESERVA ARDAL Y TINJARRA — 34,974 KM
3. YESTE - SUBIDA MONTE ARDAL — 7,005 KM

MÁS INFORMACIÓN SOBRE LOS CENTROS DE VISITANTES, ÁREAS RECREATIVAS, SENDEROS DE PEQUEÑO RECORRIDO PR Y LOCALES, ACTIVIDADES Y LUGARES DE INTERÉS

DESCARGA ESTE MAPA

NORMAS BÁSICAS:

- *No produzca ruidos que puedan perturbar la tranquilidad de la fauna ni ocasionar molestias al resto de visitantes.*
- *Prohibido arrojar basuras. Depositelas en los contenedores de los núcleos urbanos.*
- *Está prohibido hacer fuego. No arroje colillas.*
- *No está permitida la acampada libre.*
- *No está permitido el uso de drones sin autorización.*
- *Lleve los animales de compañía bajo control.*
- *Respete la señalización, así como las indicaciones de los agentes medioambientales y personal de apoyo del espacio protegido.*
- *La velocidad máxima de circulación en las pistas y caminos abiertos para vehículos de motor es de 30 km/h.*
- *Prohibido aparcar fuera de las zonas indicadas.*

RECUERDE POR SU SEGURIDAD:

- *Tanto en invierno como en verano se alcanzan temperaturas extremas, vaya correctamente equipado.*
- *En cualquier época del año hay que llevar calzado adecuado.*
- *El uso de senderos y otros equipamientos en los espacios naturales puede entrañar riesgos. Tome las precauciones oportunas y disfrútelos con responsabilidad.*
- *No camine fuera de los senderos existentes en el Parque Natural .*
- *Las barandillas, pasamanos e infraestructuras similares son elementos de delimitación y cierre, no protectores ni de seguridad. No se suba o apoye en ellas para evitar riesgos de caídas.*

parque natural Calares del Mundo y de la Sima

Red de Áreas Protegidas Castilla-La Mancha

CASTILLA LA-MANCHA — ESPACIOS NATURALES

Castilla-La Mancha

Para más información sobre el Parque Natural de los Calares del Mundo y de la Sima escanear el QR