

Parque Natural del VALLE DE ALCUDIA Y SIERRA MADRONA

MAPA DE USO PÚBLICO DEL PARQUE Y DE SU ZONA PERIFÉRICA DE PROTECCIÓN

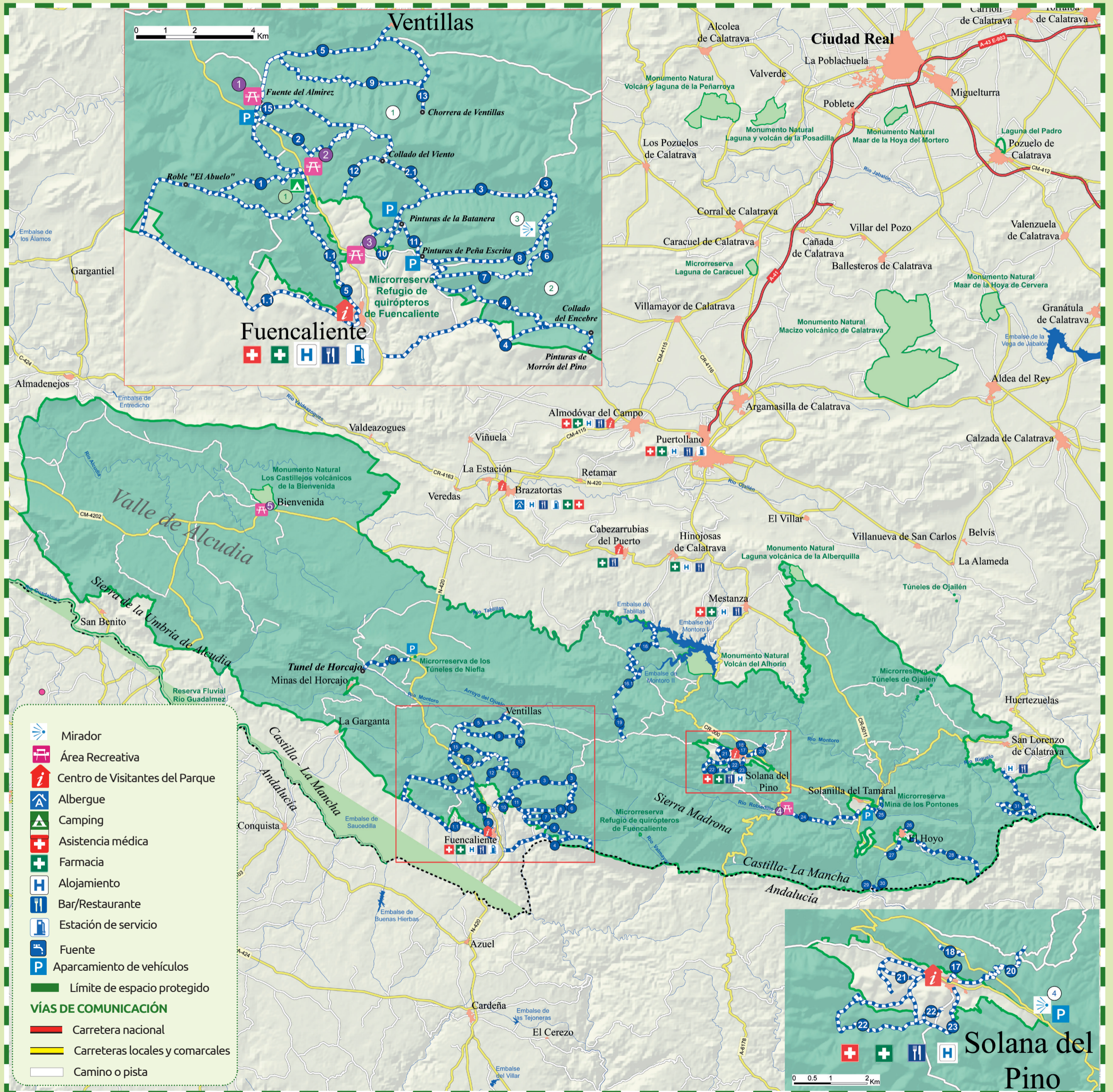

RUTAS DE SENDERISMO

1 SAN ISIDRO - CHORRERA SIERPES - ROBLEDO DE LAS HOYAS - EL ABUELO

● Área Recreativa de San Isidro (Fuencaliente)
→ 12 km totales. (9,45 km + 2,56 km del ramal al Abuelo)
Grado de dificultad: alta



2 PUERTO DE VALDERREPISA-ABULAGOSO-VEREDA DE LAS CURVASO

● Fuencaliente
→ 11,37 km
Grado de dificultad: media



2.3 CAMPO DE FUTBOL-CERECEDAABULAGOSO.

● Fuencaliente
→ 7,50 km
Grado de dificultad: media



3 CERECEDA

● Fuencaliente
→ 8,5 km
Grado de dificultad: baja



4 PEÑA ESCRITA-NAVALMANZANOMORRÓN DEL PINO

● Fuencaliente
→ 19,5 km
Grado de dificultad: baja



5 FUENCALIENTE- ALDEA DE VENTILLAS

● Fuencaliente
→ 15,5 km
Grado de dificultad: baja



6 LAS ESCORIAS-LA BAÑUELA

● Fuencaliente
→ 4,5 km
Grado de dificultad: media



7 PEÑA ESCRITA-EL ESCORIALEJO - LOS PINOS-LA BAÑUELA

● Fuencaliente
→ 5,45 km
Grado de dificultad: alta



8 DE PEÑA ESCRITA

● Fuencaliente
→ 5,2 km
Grado de dificultad: media



9 FUENTE DE LA ALMIREZ-UMBRÍA DE VENTILLAS-ATRANCADEROFUENTE DE LA ALMIREZ

● Fuencaliente
→ 16,5 km
Grado de dificultad: baja



10 LAS LASTRAS- LA BATANERA

● Fuencaliente
→ 1,4 km
Grado de dificultad: baja



11 ENTREPINTURAS "LA BATANERAPEÑA ESCRITA"

● Fuencaliente
→ 2,3 km
Grado de dificultad: baja



12 HOYA DEL PRIOR-COLLADO DEL VIENTO

● Fuencaliente
→ 2,3 km
Grado de dificultad: media



13 CHORRERA DE VENTILLAS

● Fuencaliente
→ 1,6 km
Grado de dificultad: media



14 PUERTO DE NIEFLA-TÚNEL DEL HORCAJO

● Brazatortas
→ 4,7 km
Grado de dificultad: baja



15 INFANTIL DE LAS HUELLAS

● Fuencaliente
→ 0,8 km
Grado de dificultad: baja



16 PRESA DEL TABILLAS-MOLINO FLOR DE RIBERA-SENDA CUEVA HOZ DE VALDORO

● Hinojosa de Calatrava
→ 14,34 km (10,5 Km + 3,84 desde el molino hasta la hoz)
Grado de dificultad: media



17 PEÑÓN AMARILLO

● Solana del Pino
→ 0,6 km
Grado de dificultad: baja



18 COLLADO DEL ÁGUILA

● Solana del Pino
→ 0,9 km
Grado de dificultad: baja



19 ESTRECHO DE VALDORO, MIRADOR

● Solana del Pino
→ 3,30 km
Grado de dificultad: media



20 DEL CAMINO DE LA ERMITA DE LA ANTIGUA.

● Solana del Pino
→ 3,67 km
Grado de dificultad: baja



21 DEL CERRO MEMBRILLEJO.

● Solana del Pino
→ 5,0 km
Grado de dificultad: baja



22 DEL ARROYO DEL CORCHUELO.

● Solana del Pino
→ 8,7 km
Grado de dificultad: baja



23 DE LAS GARGANTAS.

● Solana del Pino
→ 4,22 km
Grado de dificultad: baja



24 DEL RÍO ROBLEDLLO.

● Solana del Pino
→ 8,16 km
Grado de dificultad: baja



25 DE LA MINA DE LOS PONTONES.

● Mestanza
→ 3,32 km
Grado de dificultad: baja



26 DE LOS CHORRILLOS.

● Hoyo de Mestanza
→ 0,6 km
Grado de dificultad: baja



27 DEL CAMINO DEL MOLINILLO.

● Hoyo de Mestanza
→ 2,54 km
Grado de dificultad: baja



28 DEL CAMINO DE ANDALUCÍA.

● Hoyo de Mestanza
→ 8,21 km
Grado de dificultad: baja



29 DEL CAMINO DE ANDÚJAR, VIRGEN DE LA CABEZA.

● Hoyo de Mestanza
→ 0,83 km
Grado de dificultad: baja



30 CAMINO DE LAS CABRERAS.

● Hoyo de Mestanza
→ 0,92 km
Grado de dificultad: media



31 SIERRA ALTA

● San Lorenzo de Calatrava
→ 12,97 km (varias alternativas. Ver mapa de uso público)
Grado de dificultad: media



ÁREAS RECREATIVAS



- | | |
|---------------------------|--------------------------|
| 1 FUENTE DE LA ALMIREZ | 4 FUENCALIENTE |
| 2 SAN ISIDRO | 5 TABLA DEL ROBLEDLLO |
| 3 CAMPO FUTBOL (CERECEDA) | 6 PLAZA DE LA BIENVENIDA |

MIRADORES



- | | |
|-------------------------|----------------------------------|
| 1 MIRADOR DEL ABULAGOSO | 3 MIRADOR COLLADO DE HORNILLEROS |
| 2 MIRADOR DE LA BAÑUELA | 4 MIRADOR DEL MERENDERO |

NORMAS BÁSICAS:

- No produzca ruidos que puedan perturbar la tranquilidad de la fauna ni ocasionar molestias al resto de visitantes.
- Prohibido arrojar basuras. Deposítelas en los contenedores de los núcleos urbanos.
- Está prohibido hacer fuego. No arroje colillas.
- No está permitida la acampada libre.
- No está permitido el uso de drones sin autorización.
- Lleve los animales de compañía bajo control.
- Respete la señalización, así como las indicaciones de los agentes medioambientales y personal de apoyo del espacio protegido.
- La velocidad máxima de circulación en las pistas y caminos abiertos para vehículos de motor es de 30 km/h.
- Prohibido aparcar fuera de las zonas indicadas.

RECUERDE POR SU SEGURIDAD:

- Tanto en invierno como en verano se alcanzan temperaturas extremas, vaya correctamente equipado.
- En cualquier época del año hay que llevar calzado adecuado.
- El uso de senderos y otros equipamientos en los espacios naturales puede entrañar riesgos. Tome las precauciones oportunas y disfrútelos con responsabilidad.
- No camine fuera de los senderos existentes en el Parque Natural.
- Las barandillas, pasamanos e infraestructuras similares son elementos de delimitación y cierre, no protectores ni de seguridad. No se suba o apoye en ellas para evitar riesgos de caídas.

RUTAS DE BICICLETA

- | | |
|---|-------------------------------|
| 1 PUERTO DE VALDERREPISA-ABULAGOSO-VEREDA DE LAS CURVAS | 6 NIEFLA - TÚNEL HORCAJO |
| 2 PEÑA ESCRITA-NAVALMANZANO-MORRÓN DE PINO-FUENCALIENTE | 7 CERRO MEMBRILLEJO |
| 3 FUENCALIENTE - SAN ISIDRO - ALDEA VENTILLAS | 8 AR ROYO DEL CORCHUELO |
| 4 ESCORIAS-LA BAÑUELA | 9 LAS GARGANTAS |
| 5 FUENTE DEL ALMIREZ - UMBRÍA VENTILLAS -ATRANCADERO - FUENTE DEL ALMIREZ | 10 CAMINO DE LOS CHORRERILLOS |
| | 11 CAMINO DEL MOLINILLO |

CENTROS DE VISITANTES

- | | |
|--|--|
| 1 CENTRO DE RECEPCIÓN DE VISITANTES DE BRAZATORTAS | 3 CENTRO DE RECEPCIÓN DE VISITANTES DE FUENCALIENTE |
| 2 CENTRO DE RECEPCIÓN DE VISITANTES DE CABEZARRUIAS DEL PUERTO | 4 CENTRO DE RECEPCIÓN DE VISITANTES DE SOLANA DEL PINO |

PARKING AUTOCARAVANAS



FUENCALIENTE



ICONOGRAFÍA PARA TODAS LAS RUTAS

- Punto de origen
- Ruta circular
- Ruta lineal
- Ruta apta para BTT
- Ruta con sombra en al menos el 50 % de su recorrido
- Fuente
- Interés cultural
- Mirador
- Área Recreativa
- Centro de visitantes

ALOJAMIENTOS Y OTRAS EMPRESAS COMPROMETIDOS CON LA SOSTENIBILIDAD TURÍSTICA

El Parque Natural del Valle de Alcudia y Sierra Madrona está adherido al SISTEMA DE RECONOCIMIENTO DE LA SOSTENIBILIDAD DEL TURISMO DE NATURALEZA EN RED NATURA 2000.

Se trata de una herramienta creada para identificar y diferenciar áreas protegidas y empresas que llevan a cabo sus actividades de turismo de naturaleza de forma sostenible, garantizando su compatibilidad con la conservación de la biodiversidad.

Su finalidad es impulsar un mejor desarrollo y gestión sostenible de dichas actividades en estos espacios, a través de la implicación directa y el compromiso conjunto del gestor y de las empresas acreditadas.



CONSULTA EMPRESAS ACREDITADAS



VISITAS GUIADAS Y OTRAS ACTIVIDADES



El programa de actividades del Parque ofrece visitas guiadas y otras actividades gratuitas para todos los visitantes. Recuerda reservar con tiempo.

Las empresas de ecoturismo y turismo activo de la zona, ofrecen diversas actividades:

- Barranquismo, espeleología.
- Rutas de senderismo
- Actividades de ecoturismo
- Actividades acuáticas
- Fotografía de fauna y cursos de fotografía



MÁS INFORMACIÓN DEL PARQUE



DESCARGA LA GUIA DEL VISITANTE DEL PARQUE