

Montes de Utilidad Pública con Certificación Forestal FSC en la provincia de Guadalajara (1/3)

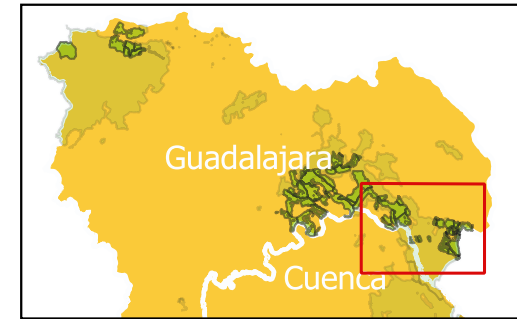

Castilla-La Mancha

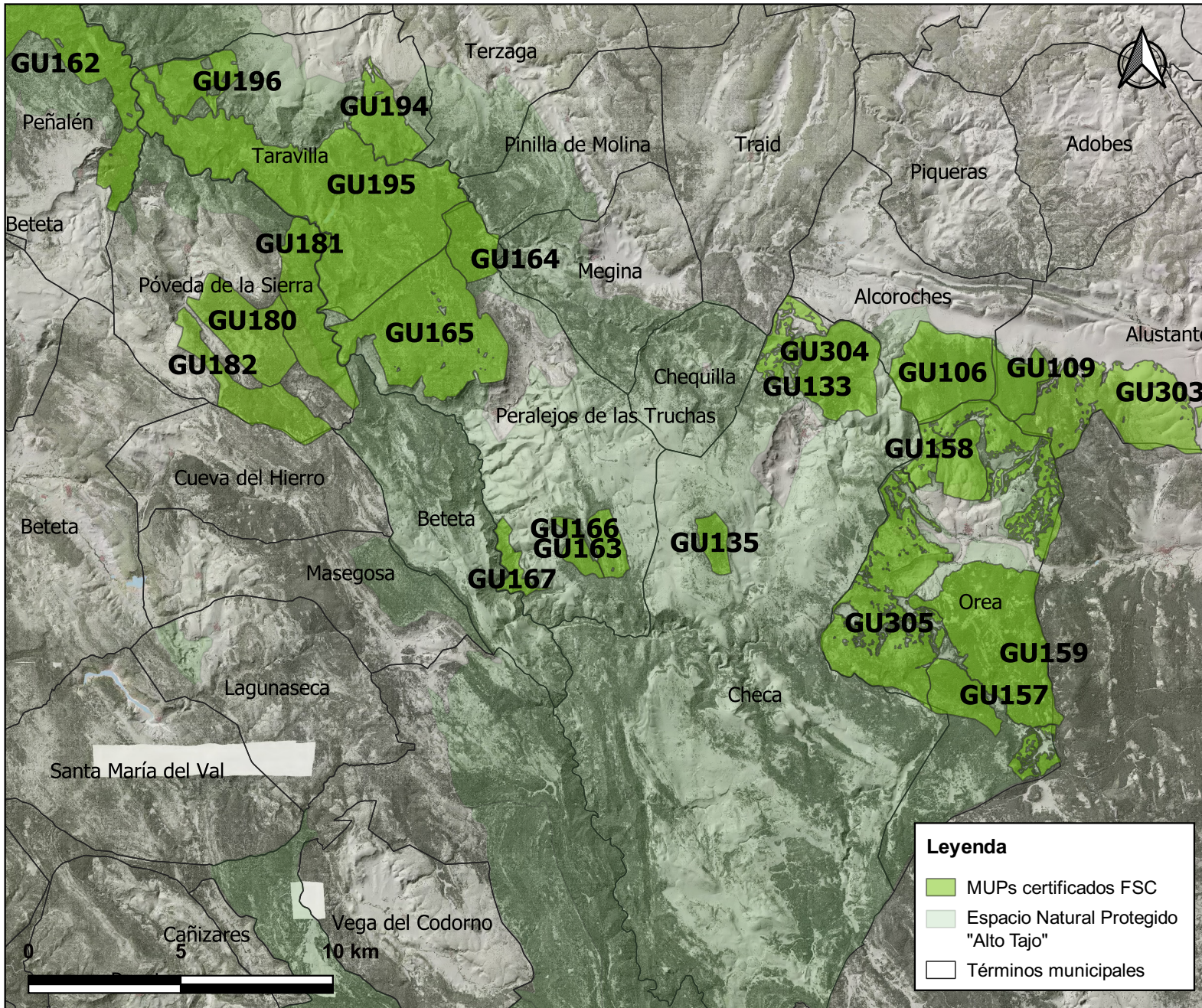

ID	NOMBRE	SUP. (HA)
GU157	Cerro Caballo	327,55
GU158	Dehesa de los Estepares	324,50
GU159	Dehesa de Valdemorales	1.430,19
GU305	Montes Comunales de Orea	2.352,63
GU106	Dehesa Boyal de Arriba	798,57
GU109	Pinar	299,34
GU303	Los Quemados, El Pinar	1.211,36
GU133	Dehesa Espineda	672,51
GU135	El Tarjado	155,31
GU304	Cerro de Juan Lorente	241,41
GU194	Dehesa de Montecillo	414,02
GU195	Muela del Conde, La Machorra	3.016,20
GU196	Rebollar y Llanos	387,68
GU163	Muela de Ribagorda	140,14
GU164	Común de Vadillos	328,13
GU165	Muela de Utiel	1.548,16
GU166	Pedrizas y Rasón	197,72
GU167	Rochas del Tajo	145,32
GU180	La Rucia, El Pinar y La Rastra	663,500
GU181	Machorro de Veballes	749,317
GU182	Majada Alta y Machorrillo	562,887

Sup. total certificada (ha): 64.473,45

Montes de Utilidad Pública con Certificación Forestal FSC en la provincia de Guadalajara (2/3)



Castilla-La Mancha

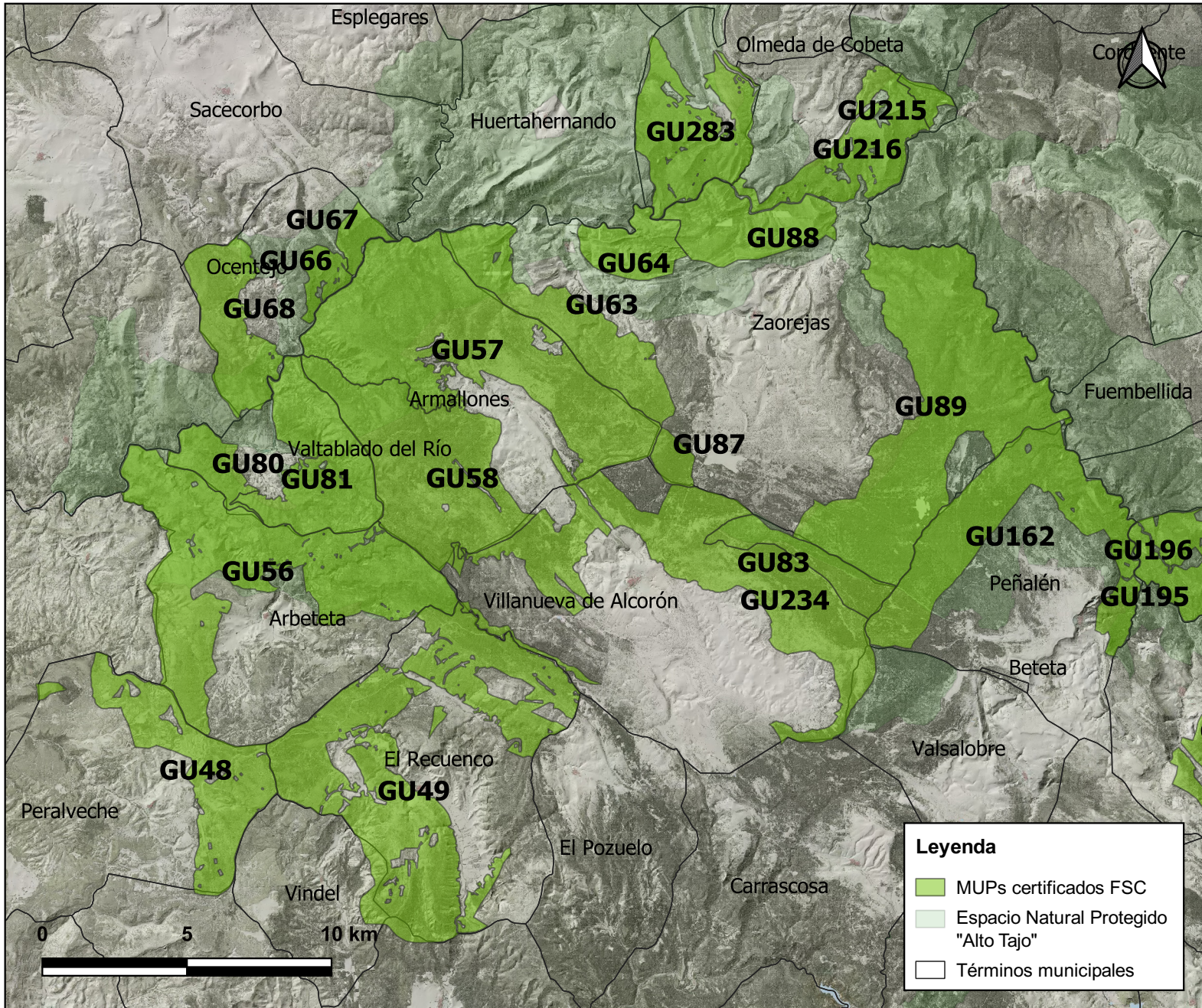

ID	NOMBRE	SUP. (HA)
GU162	Pinares de Peñalén	2.402,85
GU83	Cañada de la Sima	590,28
GU234	Propiedades	3.451,33
GU57	Hoyo Redondillo	4.101,82
GU58	Quemarrama	2.638,35
GU63	Cabeza Pinosa	1.470,28
GU64	La Canaleja	619,75
GU87	Dehesa del Campo	204,56
GU88	Dehesa de los Valles	1.071,75
GU89	El Pinar	4.338,20
GU215	La Reserva	138,74
GU216	Umbría de Lorente	1.133,96
GU56	La Rascosa y Pie y Pie y Medio	3.742,35
GU66	Pinarejo y Llanos	251,11
GU67	Las Requejadas	219,60
GU68	Umbría del Estepar	1.103,82
GU48	El Pinar y Sitios del Llano	1.674,56
GU80	Cabeza Gorda	418,26
GU81	Dehesa de Majada Grande	1.565,82
GU49	Serrezuela	4.428,678

Sup. total certificada (ha): 64.473,45

Montes de Utilidad Pública con Certificación Forestal FSC en la provincia de Guadalajara (3/3)



Castilla-La Mancha

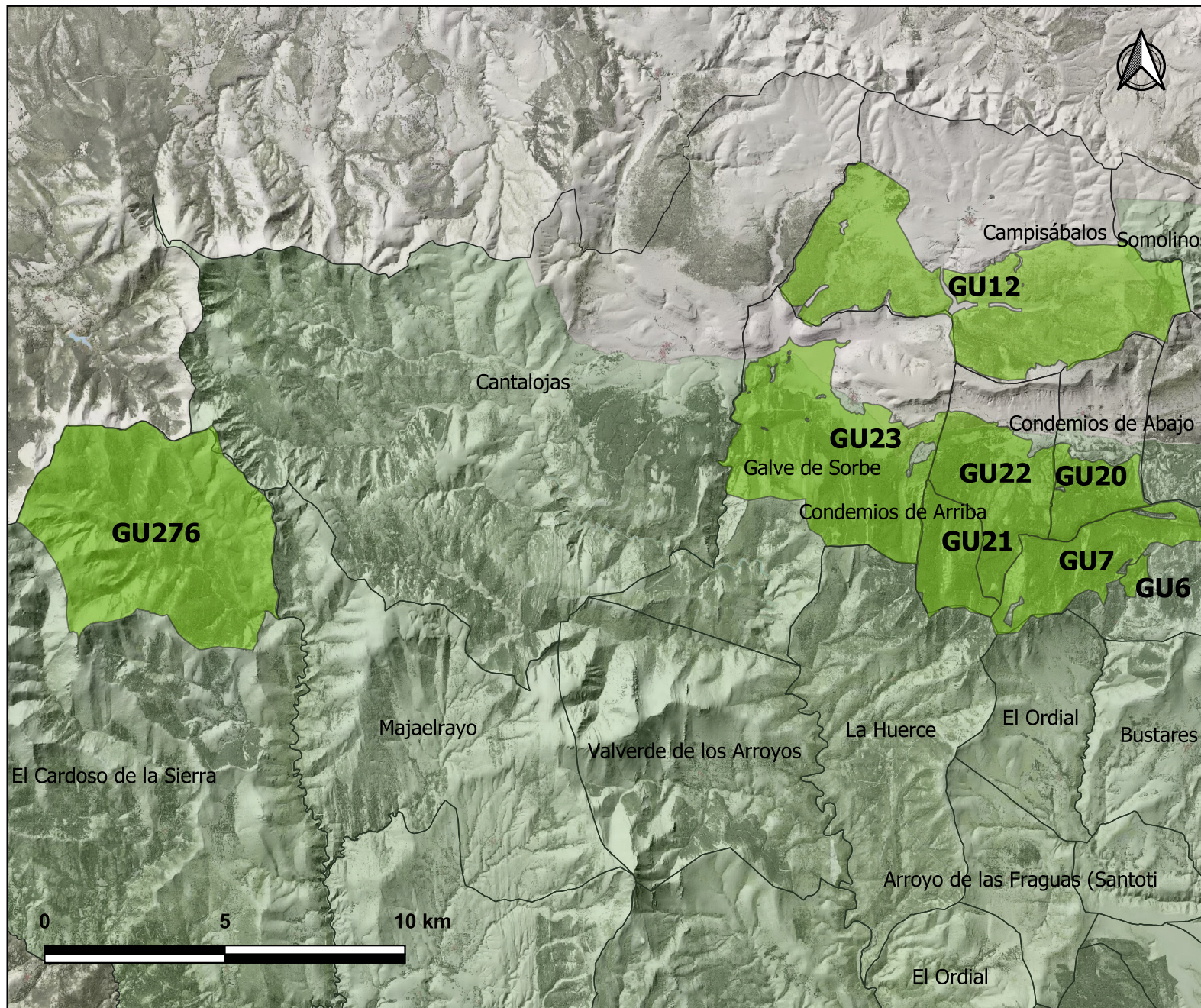
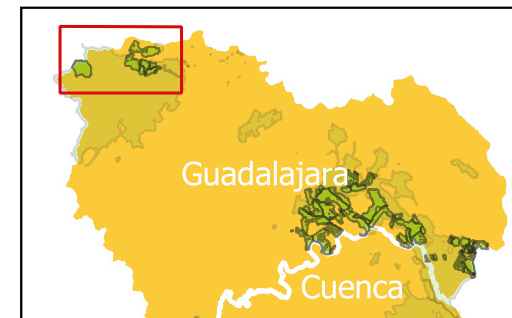

Leyenda

- MUPs certificados FSC
- Espacio Natural Protegido "Sierra Norte de Guadalajara"
- Términos municipales

ID	NOMBRE	SUP. (HA)
GU06	Dehesa Boyal	52,55
GU07	El Pinar	914,32
GU12	Pinarejo, Pinarón	3.015,7
GU20	Pinar y Dehesa	448,08
GU21	La Común	537,57
GU22	Dehesa y Pinar	1.015,11
GU23	Pinar y Dehesa	2.198,71
GU276	EL Cuartel del Monte	3.297,02

Sup. total certificada (ha): 64.473,45

Fecha: Mayo 2026