

JUNTA RECTORA DEL PARQUE NATURAL DE LA SIERRA NORTE DE GUADALAJARA

Umbralejo (La Huerce), 11-03-2026



ACTUACIONES REALIZADAS EN 2025

- INFORMES, SOLICITUDES Y AUTORIZACIONES EMITIDAS
- ACTUACIONES DE CONSERVACIÓN
- ACTUACIONES DE USO PÚBLICO, COMUNICACIÓN, DIVULGACIÓN, INTERPRETACIÓN Y EDUCACIÓN AMBIENTAL

- **Objetivos y actuaciones en marcha en 2026**

INFORMES Y AUTORIZACIONES EMITIDOS EN 2025

MATERIA	PNSN
CAZA	15
AYUDAS	1
CHT y Canal Isabel II	2
EIA	4
ACTAS Y EXPED. SANCIONADORES	7
INCENDIOS	3
INVESTIGACIÓN	13
MONTES Y APROV. FORESTALES	6
PESCA	
USO RECREATIVO	21
TOMA DE IMÁGENES Y RODAJES	13
URBANISMO	6
VALLADOS	5
OBRAS Y MTO. INFRAESTRUCTURAS	33
RED NATURA 2000	
OTROS	1
TOTAL	130

PRINCIPALES INFORMES Y AUTORIZACIONES EMITIDOS EN 2025

- Informes EIA: Concentración Parcelaria en El Ordial (adecuación caminos), POM Hiendelaencina (consultas previas), modificación puntual POM Valverde de los Arroyos y obras abastecimiento aguas a Roblelacasa y El Espinar
- Mejoras de carreteras y caminos vecinales y pistas forestales en Valverde de los Arroyos, Tamajón y otras localidades del Parque Natural
- Autorización actuaciones CHT en las Reservas Naturales Fluviales en el Parque (Alto Jarama-Jaramilla, Vallosera, Alto Sorbe y Pelagallinas)
- Instalación de vallados ganaderos, abrevaderos, porches ganaderos, antenas para localización del ganado por GPS, autorizaciones vuelos de dron a ganaderos, desbroces para mejora de pastos (Arroyo de Fraguas, Campillo de Ranas, Robledo de Corpes y Roblelacasa). Nave apícola en Arroyo de Fraguas
- Autorizaciones desbroces para tiraderos de caza y defensa frente a incendios forestales en diversas localidades del Parque. Informe desbroces PAMIF Valverde de los Arroyos. Autorización desbroces y resalveos en Monte Ocejón (Proyecto 'Sierra Norte Paisaje Vivo')
- Informes tratamientos selvícolas, aprovechamientos forestales y IGFS en montes de U.P.

PRINCIPALES INFORMES Y AUTORIZACIONES EMITIDOS EN 2025

- Informes no afección a RED Natura 2000: Arreglos de caminos afectados por la DANA, desbroces y mejoras de pastos (actuaciones Fondo Bioeconomía) en zona afectada por el incendio del Pico Lobo, demolición edificio en ruinas y restauración cumbre Pico Lobo y Plan anual de tratamientos preventivos y mejoras de caminos frente a incendios forestales (actuaciones Servicio de incendios)
- Autorizaciones de toma de muestras para proyectos de investigación científica (13): Proyecto biocistus CIEMAT-CEDEX, Proyecto Polinizadores Silvestres University College Dublin, Proyecto seguimiento hábitats prioritarios del MITERD, Proyecto líquenes bioindicadores de la URJC, etc.
- Informes planes técnicos caza cotos (15)
- Autorizaciones actividades recreativas: Trail Alto Rey, Media Maratón Ocejón, Trail Minero Hiendelaencina, **Trail Pinilla**, y Condemios Mountain Fest, MTB Mojón Cimero, MTB Hayedo Tejera Negra y rutas organizadas de senderismo. **Denegación solicitud bateo en Semillas**. Autorizaciones de programas de actividades de 3 empresas de Turismo de Naturaleza (21)
- 13 autorizaciones de tomas de imágenes y rodajes (película “La Fiera”, series de televisión, spots publicitarios, documentales naturaleza, etc.)

Reuniones con organismos, entidades y asociaciones que operan en el territorio para la coordinación de las políticas sectoriales que inciden en el Parque Natural:

- Ayuntamientos y Diputación Provincial (Obras, Turismo y Medio Ambiente)
- Delegaciones de Turismo, Agricultura y Desarrollo Rural y Educación y Cultura de JCCM
- ADEL-Sierra Norte y ADAC
- MITERD, MINCOTUR, OAPN, CENEAM, CHT y Ministerio de Cultura (UNESCO)
- CAM (Reserva Biosfera Sierra del Rincón)
- EUROPARC-España, IGME, CSIC, UAH, UAM, UPM, UCM, URJC y UNED
- Fundación González Bernaldez, Asociación Micorriza y Grupo DENDRON
- Asociación de Ganaderos de la Sierra Norte, APAG, ATICA, Asociaciones de Propietarios, ONGs de Conservación (Ecologistas en Acción y WWF ADENA), Federación de Deportes de Montaña de C-LM
- Asociación de Turismo Sierra Norte, Asociación Viajando por los Pueblos Negros, asociaciones locales (Serranía de Guadalajara, Mujeres Rurales, etc.) y empresas de turismo de naturaleza.

ACTUACIONES DE CONSERVACIÓN



ZEC y ZEPA “Sierra de Ayllón”



Seguimiento del Plan de Gestión

OBJETIVOS Y LÍNEAS DE TRABAJO

Seguimiento de los objetivos y líneas de trabajo o actuaciones para conseguir el estado de conservación favorable de los hábitats y especies de interés

OBJETIVOS	LÍNEAS DE TRABAJO
Águila perdicera <ul style="list-style-type: none">- Protección de las zonas de nidificación con amenazas contrastadas para las poblaciones de la especie- Protección de las áreas de alimentación y campeo de la población de águila perdicera	<ul style="list-style-type: none">- Determinación de los territorios y nidos con riesgos o amenaza en la nidificación- Mantenimiento de la vigilancia de los nidos ocupados en cada temporada en situaciones de riesgo- Mantenimiento o establecimiento de limitaciones temporales y espaciales de aquellas actividades que causen molestias durante la época de reproducción (uso público y recreativo, actividades cinegéticas, trabajos forestales, etc)
Turberas ácidas <ul style="list-style-type: none">- Mejorar el conocimiento del área de distribución, de la forma adecuada de valoración de su estado de conservación favorable- Garantizar la gestión forestal sostenible- Aplicar las medidas necesarias para la corrección de impactos- Evaluación al menos sexenal del estado de conservación	<ul style="list-style-type: none">- Realizar estudios sobre distribución (en campo o mediante fotointerpretación) y correcta definición- Analizar todos los datos conocidos de la biología, requerimientos ambientales, así como los condicionantes extrínsecos e intrínsecos que permitan definir el ECF,- Seguimiento de la composición, estado, evolución, amenazadas y posibles nuevas medidas de gestión- Aplicación de las directrices forestales en todos los proyectos de ordenación, tratamientos selvícolas, sanitarios, preventivos de incendios forestales y otras obras forestales. Estas directrices van encaminadas principalmente al mantenimiento de su superficie, diversidad y regeneración de las especies integrantes- Medidas encaminadas a evitar daños por alteraciones del sistema hidrológico (eliminación de drenajes y captaciones)- Cercados de protección de enclaves con presión por hervivorismo, plantaciones y translocaciones de refuerzo, regulación puntual de la carga ganadera mediante cercados.- Abrevaderos disuasorios.

**Participación en el Grupo de Trabajo del Bien Patrimonio Mundial de UNESCO
Hayedos Primarios y Maduros de los Cárpatos y otras Regiones de Europa:**

**Firma del Protocolo General para la Coordinación de los componentes de España
del Bien Patrimonio Mundial**



ESTUDIOS, PROYECTOS Y ACTUACIONES ORIENTADOS A LA ADAPTACIÓN DEL TERRITORIO AL CAMBIO CLIMÁTICO

EL PARQUE NATURAL DE LA SIERRA NORTE DE GUADALAJARA ES UN TERRITORIO ESPECIALMENTE VULNERABLE AL CAMBIO CLIMÁTICO

Hábitats singulares y escasos muy amenazados: bosques eurosiberianos, pastizales de alta montaña, turberas, etc.

Superficie muy extensa y continua de pinares de repoblación monoespecíficos y coetáneos, con escasa diversidad

Pérdida de usos tradicionales. **Reducción de la cabaña ganadera, especialmente caprina y ovina** → MATORRALIZACIÓN

- ↑ riesgo de grandes incendios forestales
- Problemas de abastecimiento de agua a poblaciones locales

2025: Estudio de la UAH para el establecimiento de una red de seguimiento microclimático, evolución a medio plazo y medidas de gestión para la conservación del **Hábitat 6160 “Pastizales crioromediterráneos de alta montaña”** en el Parque Natural (Orden ayudas fomento Biodiversidad en Red Natura 2000)



2026: Redacción de un Plan de Conservación de Turberas en el Parque Natural (IRIAF)

FINALIZACIÓN DEL PROYECTO LIFE REDBOSQUES_CLIMA



El proyecto Life RedBosques_Clima tiene como objetivo promover una gestión de los bosques que proporcione una **mayor capacidad de adaptación al cambio climático**.



Diseñaremos **herramientas para evitar la vulnerabilidad** al cambio climático de los bosques, y para asegurar la **cohesión y eficacia de las medidas de adaptación**.



Aplicaremos estas herramientas en **tres casos piloto** representativos del estado de conservación más frecuente en los bosques españoles:

Parque Natural de la Peña, Tarragona
Castellón, Valencia y Albarracín
Parque Natural Sierra Norte, Guadalajara

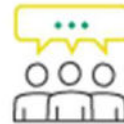

Promoveremos la **replicación del modelo de gestión propuesto** por los principales agentes implicados en la gestión de los bosques, de forma que las medidas de adaptación puedan extenderse al conjunto del territorio.

Los ecosistemas en buen estado tienen mayor capacidad de adaptación al cambio climático.

Bajo esta premisa, promovemos la conservación y la restauración la heterogeneidad y biodiversidad de nuestros bosques.

www.redbosquesclima.eu

#RedBosquesClima | redbosques@fungoiba.org



RedBosques_Clima LIFE20-COAG-001624 es financiado por la Unión Europea a través del programa LIFE20 Clima Action. Duración: 01/2021 - 01/2025



redbosquesclima.eu

#RedBosquesClima | redbosques@fungoiba.org



RedBosques_Clima LIFE20-COAG-001624 es financiado por la Unión Europea a través del programa LIFE20 Clima Action. Duración: 01/2021 - 01/2025



El Proyecto LIFE RedBosques_Clima



DURACIÓN: 01/09/21 - 30/08/25

SOCIOS DEL PROYECTO:

Coordinador: Fundación Fernando González Bernáldez

Socios Beneficiarios:

- Generalitat de Catalunya
- Centre de Recerca i Aplicacions Forestals CREAM
- Generalitat Valenciana
- VAERSA
- Junta de Comunidades de Castilla-La Mancha

Socio Cofinanciador: Gobierno Vasco



Acciones del proyecto

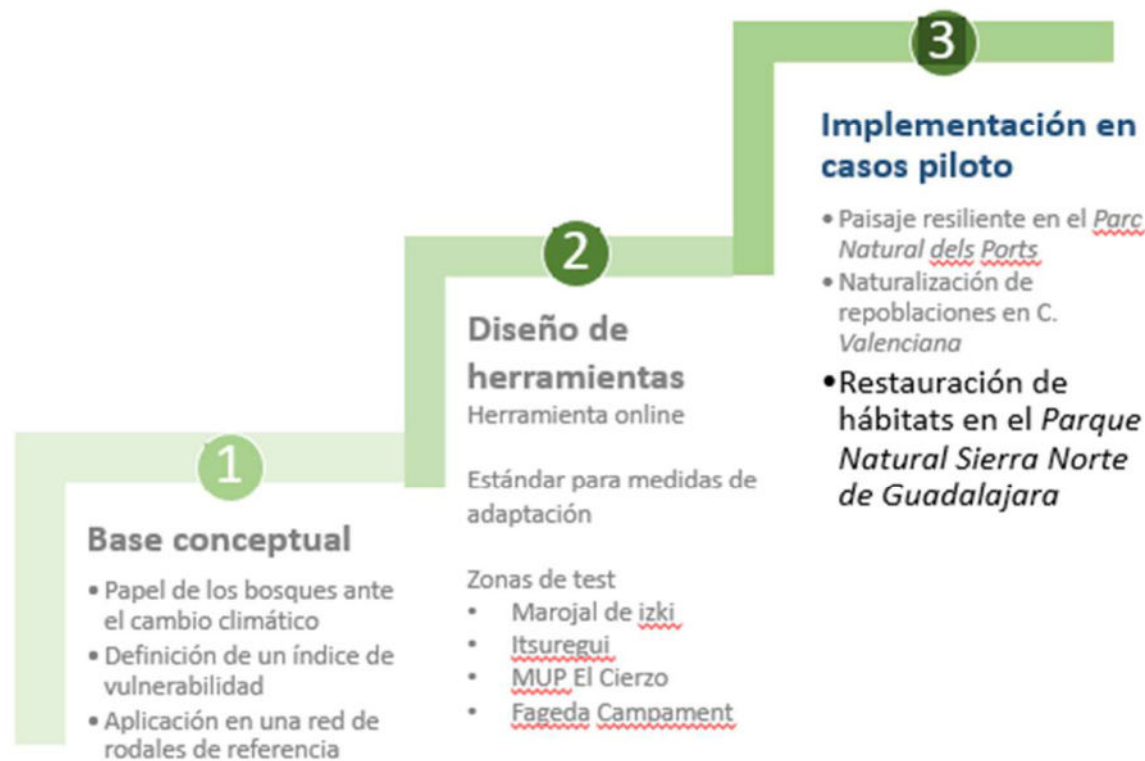

- Repoblaciones de Pinus sylvestris y P. uncinata ocupando hábitats de interés comunitario
- Sin aprovechamiento forestal
- Propiedad pública
- Restauración de hábitats
- Actuaciones demostrativas en 174 ha

ACCIÓN C5: RESTAURACIÓN DE LA DIVERSIDAD FORESTAL PARA LA ADAPTACIÓN AL CAMBIO CLIMÁTICO EN EL PARQUE NATURAL DE LA SIERRA NORTE DE GUADALAJARA. MONTE DE PEÑALBA (EL CARDOSO)



LIFE #REDBOSQUES_CLIMA

Adaptar nuestros bosques al cambio climático



RedBosques_Clima LIFE2010 CCAR65000424
Financiado por la Unión Europea
a través del programa LIFE20 Clima Activo.
Duración: 09/2011 - 11/2025



Los bosques naturales son muy abundantes en el Parque Natural de la Sierra Norte de Guadalajara: robledales, hayedos, pinares de pino silvestre, encinares, sabinares y bosques de ribera se extienden por más de la mitad de su superficie. Pero casi una cuarta parte del territorio del Parque Natural está ocupado por repoblaciones forestales de pinar que se realizaron con un objetivo de protección del suelo frente a la erosión en las cabeceras de los ríos Jarama, Sorbe y Bornova.

Este objetivo ya se ha logrado. ¡Ahora toca trabajar en su naturalización!

Estos pinares de repoblación tienen una densidad muy alta de pies que compiten por los escasos recursos hídricos, sin claros ni discontinuidades, con árboles de la misma edad y con escasa o nula capacidad de regeneración. Esto los hace muy vulnerables a los efectos negativos del cambio climático, como son la mayor frecuencia e intensidad de episodios de sequía o el mayor riesgo de afección de incendios forestales.

Por ello, actualmente se están realizando tratamientos selvícolas en estos pinares de repoblación que tienen como objetivo su naturalización. Los trabajos consisten en aclareos que permiten la entrada de luz al suelo y favorecen así la regeneración natural y la expansión de especies de frondosas como robles, serbales y hayas, transformándolos en un bosque mixto de pinos y frondosas y generando un paisaje forestal en mosaico, variado, complejo y diverso, **mejor adaptado al cambio climático**. Además, estas actuaciones favorecen a la fauna silvestre, mejorando la biodiversidad del monte.

112

Emergencias



Este paisaje forestal es muy vulnerable a las sequías, olas de calor y otros efectos del cambio climático, como la mayor virulencia de los incendios forestales. Son masas forestales homogéneas, pobres en especies, con una densidad muy alta de pies y sin discontinuidades, que cuentan con menos recursos frente a las nuevas condiciones climáticas.

- Árboles de la misma edad.
- Gran densidad de pies, sin claros ni discontinuidades.
- Escasa o nula capacidad de regeneración.
- Paisaje forestal muy homogéneo.
- Dosel continuo formado por una sola especie.



Los paisajes forestales en mosaico, variados, complejos y diversos tienen un mayor potencial para enfrentar nuevas condiciones climáticas, o para recuperarse de perturbaciones adversas como grandes sequías.

- Árboles de distintas edades y tamaños.
- Existen claros y discontinuidades.
- Buena capacidad de regeneración.
- Paisaje forestal variado y heterogéneo.
- Dosel formado por varias especies.

Edición de un vídeo divulgativo e instalación de 4 paneles interpretativos



EVENTO FINAL PRESENTACIÓN RESULTADOS DEL PROYECTO LIFE RED BOSQUES_CLIMA (Toledo, noviembre 2025)





FINALIZACIÓN DEL PROYECTO 'SIERRA NORTE PAISAJE VIVO'

Promoción de una bioeconomía basada en los servicios de los ecosistemas forestales en las áreas protegidas: aplicación en el Parque Natural de la Sierra Norte de Guadalajara

PROYECTO COORDINADO POR FUNGOBE Y FINANCIADO POR LA FUNDACIÓN BIODIVERSIDAD



Feb. 2024 – Dic. 2025

Objetivo general del proyecto

Impulsar la **economía local** de las áreas protegidas mediante la valorización de los **servicios ecosistémicos** asociados a un mosaico forestal **resiliente frente al cambio climático**

Justificación

Despoblamiento -> Abandono de prácticas tradicionales

Vulnerabilidad al cambio climático

Importancia de los servicios ecosistémicos

Apoyo a iniciativas locales



Objetivos y acciones del proyecto



1. **Diseñar el paisaje del futuro** en la Sierra Norte de Guadalajara:

- Talleres con la población local en Campillo de Ranas y Umbralejo (oct-nov 2024)
- Ejecutar una acción demostrativa en el monte de Valverde de los Arroyos, recuperando pastos para la ganadería extensiva.



2. **Certificar la gestión forestal, el agua y la biodiversidad** a través de FSC® en el monte de Valverde de los Arroyos, extensible a otros montes del Parque Natural.



3. **Recibir apoyo, por entidades públicas y privadas**, para el mantenimiento en buen estado de los servicios que prestan los ecosistemas forestales de la Sierra Norte de Guadalajara.



4. **Apoyar iniciativas emprendedoras** en el territorio que se basen en la conservación de los valores naturales del territorio.



5. **Explicar y difundir el proyecto** a través de material impreso, eventos y redes sociales, y dar a conocer la experiencia de Sierra Norte de Guadalajara en otros lugares.



El paisaje soñado por las personas que viven en el Parque Natural

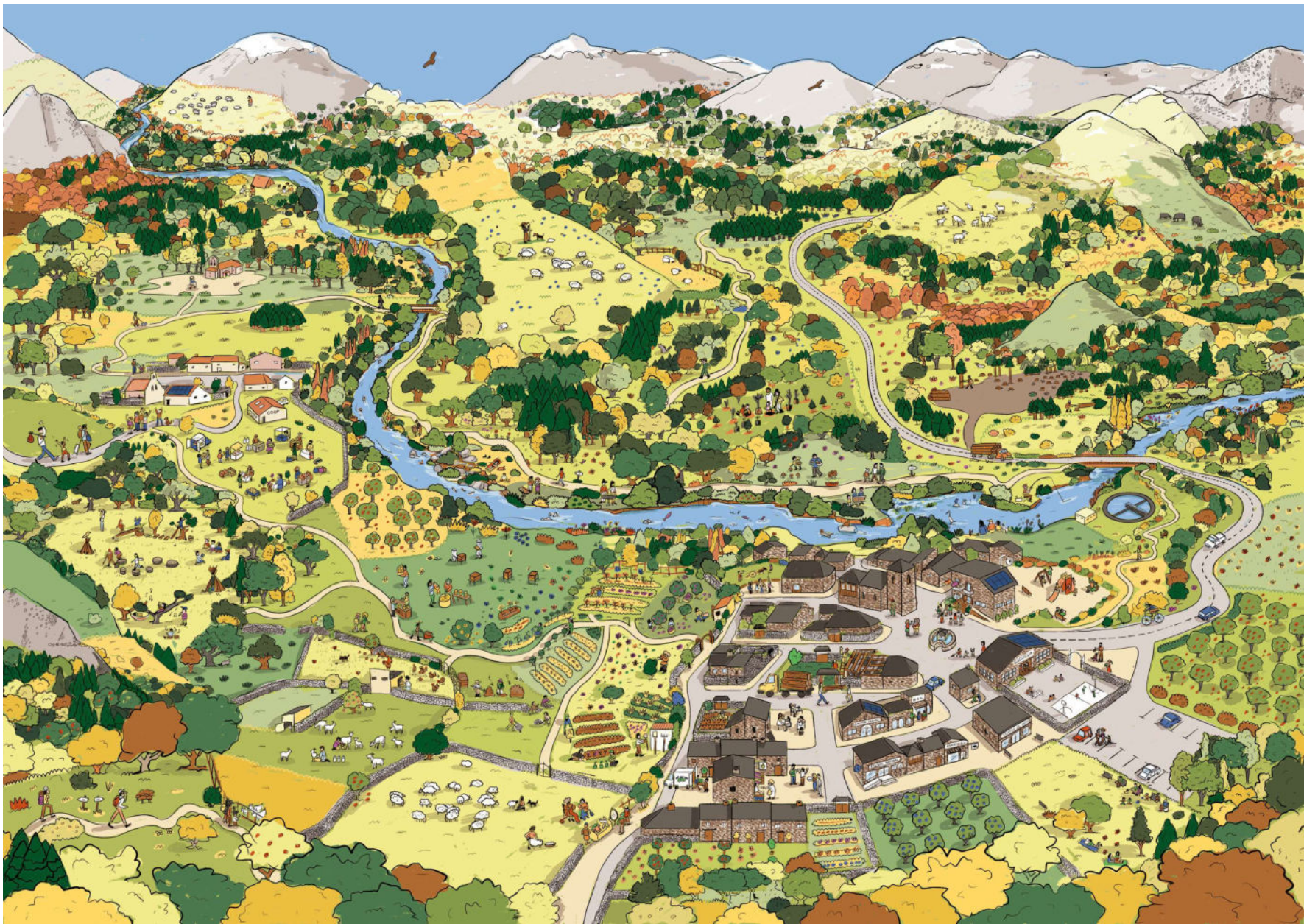

Programa de acompañamiento a emprendedores



Encuentro con empresas / RSC Pago por prestación de servicios ecosistémicos de los bosques a la sociedad (Madrid, diciembre 2025)



DIVULGACIÓN

Instalación de 5 paneles interpretativos sobre servicios ecosistémicos de los bosques y producción audiovisuales



Movilidad: difusión del Proyecto a técnicos de otras CCAA

Viaje de prensa



Evento final presentación de resultados del Proyecto (Umbralejo, diciembre 2025)



NUEVOS PROYECTOS QUE INTEGRAN LA LUCHA CONTRA EL DESPOBLAMIENTO RURAL Y LA ADAPTACIÓN AL CAMBIO CLIMÁTICO

Título:

Implementación de un nuevo modelo de bioeconomía forestal contra la despoblación y la prevención de incendios.

Objetivo: Generar un modelo de desarrollo socioeconómico replicable y sostenible poniendo en valor los recursos clásicos de las zonas forestales, los productos agrosilvopastorales, e incluyendo nuevos servicios ecosistémicos que favorezcan el desarrollo socioeconómico de estas zonas, a través de la certificación de CO2, el turismo de naturaleza y la generación de bioproductos.

SE ACLAREÁN ZONAS BOSCOSAS DENSAS, SE HACEN ACCIONES DE MEJORA DE LA BIODIVERSIDAD, SE CERTIFICA EL CO2, SE GENERAN BIOPRODUCTOS QUE SE USAN EN LA ZONA Y SE HACEN LABORES DE APOYO A GANADERÍA Y AGRICULTURA



Lugar de desarrollo

Guadalajara

- Casa de Uceda
- El Cardoso de la Sierra
- Majaelrayo
- Valdepeñas de la Sierra

Plazo

01/01/2024 → 31/12/2025

- Limpieza y aclareo de 15 ha en El Cardoso, Majaelayo y Valdepeñas de la Sierra con mecanismos de tracción animal
- Mejora de humedales en Condemios y Bustares
- Implantación de cajas nidos, refugios de murciélagos, anillado de arboles y creación de cavidades en 200 ha de bosques de El Cardoso, Majaelayo, Valdepeñas y Casas de Uceda
- Análisis y creación de un modelo de CO₂ asimilado en los bosques en los que se hace la gestión forestal.
- Generación de bioproductos a través de la pirólisis de restos forestales



EVENTO FINAL DEL PROYECTO INTEGRADAPTA MITERD / Mayo 2025

Los espacios naturales protegidos ante los retos del cambio climático y el despoblamiento rural.

Proyecto coordinado por FUNGOBE



TRATAMIENTOS SELVÍCOLAS EN EL PINAR DEL VALLE DEL ZARZAS PARA FAVORECER LA EXPANSIÓN DEL HAYEDO



DESBROCES FONDOS PIMA y MRR CON FINES DE FAVORECER LA BIODIVERSIDAD Y EL MANTENIMIENTO DE PASTIZALES EN ZONAS DE INTERÉS GANADERO



- Cantalojas MUP 280.- 39 ha
- El Cardoso de la Sierra
MUP 276.- 37 ha
- Peñalba de la Sierra.- 3,5 ha



CERTIFICACIÓN FORESTAL Y SERVICIOS ECOSISTÉMICOS POR EL SERVICIO DE MEDIO NATURAL (SECCIÓN DE MONTES) DE MONTES DE U.P. DE AYUNTAMIENTOS EN EL PARQUE NATURAL

2024

Nº MUP	NOMBRE	TTMM	PERTENENCIA	FS C	PEF C	SUPERFICI E
6	Dehesa Boyal	EATIM ALDEANUEVA DE ATIENZA TT.MM. CONDEMIOS DE ARRIBA	AYUNTAMIENTO	x		52,55
7	El Pinar	EATIM ALDEANUEVA DE ATIENZA TT.MM. CONDEMIOS DE ARRIBA	AYUNTAMIENTO	x		914,32
12	Pinarejo, Pinarón y Dehesa de las Navas	CAMPISÁBALOS	AYUNTAMIENTO	x		3.015,70
20	Pinar y Dehesa	Condemios de Abajo	AYUNTAMIENTO	x		448,08
22	Dehesa y Pinar	Condemios de Arriba	AYUNTAMIENTO	x		1.015,11
23	Pinar y Dehesa	Galve de Sorbe	AYUNTAMIENTO	x		2.198,71
21	La común	Condemios de Arriba, Condemios de Abajo y Campisábalos	AYUNTAMIENTO	x		537,57
						8.182,04

2025

- Monte U.P. nº276 “El Cuartel del Monte” de la JCCM en el T.M. de El Cardoso de la Sierra. Superficie: 3.297 ha
- Monte Ocejón de la Comunidad de Propietarios de Valverde de los Arroyos. Superficie aprox.:3.000 ha (*Proyecto ‘Sierra Norte Paisaje Vivo’*)

Impulso de medidas para apoyar la ganadería extensiva



- Desbroces (MRR y PIMA)
- Quemias prescritas
- Autorización uso drones
- Cercados virtuales
- Construcción cerramientos
- Instalación señales senderismo-ganadería
- Ayudas para minimizar los daños causados por lobos
 - Compensaciones daños
 - Cerramientos
 - Mastines
 - Cursos manejo ganadero

Instalación de 120 carteles informativos sobre comportamiento de visitantes en zonas de actividad ganadera



Entrega de 50 collares para cercados virtuales / Febrero 2025



2026: Suministro de 300 nuevos collares para cercados virtuales

Instalación de 3 cerramientos ganaderos preventivos en Gascueña de Bornova y La Nava



2026: Instalación de 2 nuevos cerramientos ganaderos preventivos

Estudio Universidad de Alicante: Análisis de la carga parasitaria del ganado vacuno y efecto del uso de ivermectina sobre fauna coprófaga.

Compatibilización tratamientos desparasitarios y conservación biodiversidad



2025: Toma mensual de muestras por AAMA y análisis en la UA



2026: Difusión de resultados a veterinarios y ganaderos

JORNADA
GANADERÍA EXTENSIVA & BIODIVERSIDAD
EN EL PARQUE NATURAL
DE LA SIERRA NORTE DE GUADALAJARA

27 DE MAYO
11:30 H.

SALÓN DE ACTOS DEL
AYUNTAMIENTO DE CANTALOJAS
C/ EGIDO, 10, CANTALOJAS (GUADALAJARA)



PARQUE NATURAL SIERRA NORTE DE GUADALAJARA
Red de Áreas Protegidas de CLM
Castilla-La Mancha

SEGUIMIENTO DE ESPECIES BIOINDICADORAS DEL CAMBIO CLIMÁTICO



Seguimiento población reproductora por AAMA



Censos por AAMA y coordinación estudio por UCM



Detección nueva colonia en Prádena de Atienza



ANFIBIOS

Actuaciones de restauración y mejora de 9 puntos de interés para la conservación de anfibios en el Parque natural



Vallados, construcción abrevaderos alternativos y retirada sedimentos en humedales colmatados



Jornada de formación para AAMA en seguimiento de poblaciones de anfibios



2026: seguimiento poblaciones, continuación actuaciones mejora e instalación paneles interpretativos

GALÁPAGO EUROPEO

2025: Colaboración con GREFA caracterización genética de la población de galápago europeo en el meandro abandonado del Lozoya



2026: localización hábitats potenciales para la introducción de nuevas poblaciones

PROGRAMAS PRIORITARIOS DE CONSERVACIÓN DE ESPECIES DE FAUNA AMENAZADA

Águila perdicera: seguimiento reproducción (AAMM)



2025: Pareja de Alpedrete: inicia reproducción pero abandona la puesta
Pareja de Valdesotos: éxito reproductivo. Vuelan dos pollos

Movimientos águila perdicera marcada en Valdesotos 2023-2025

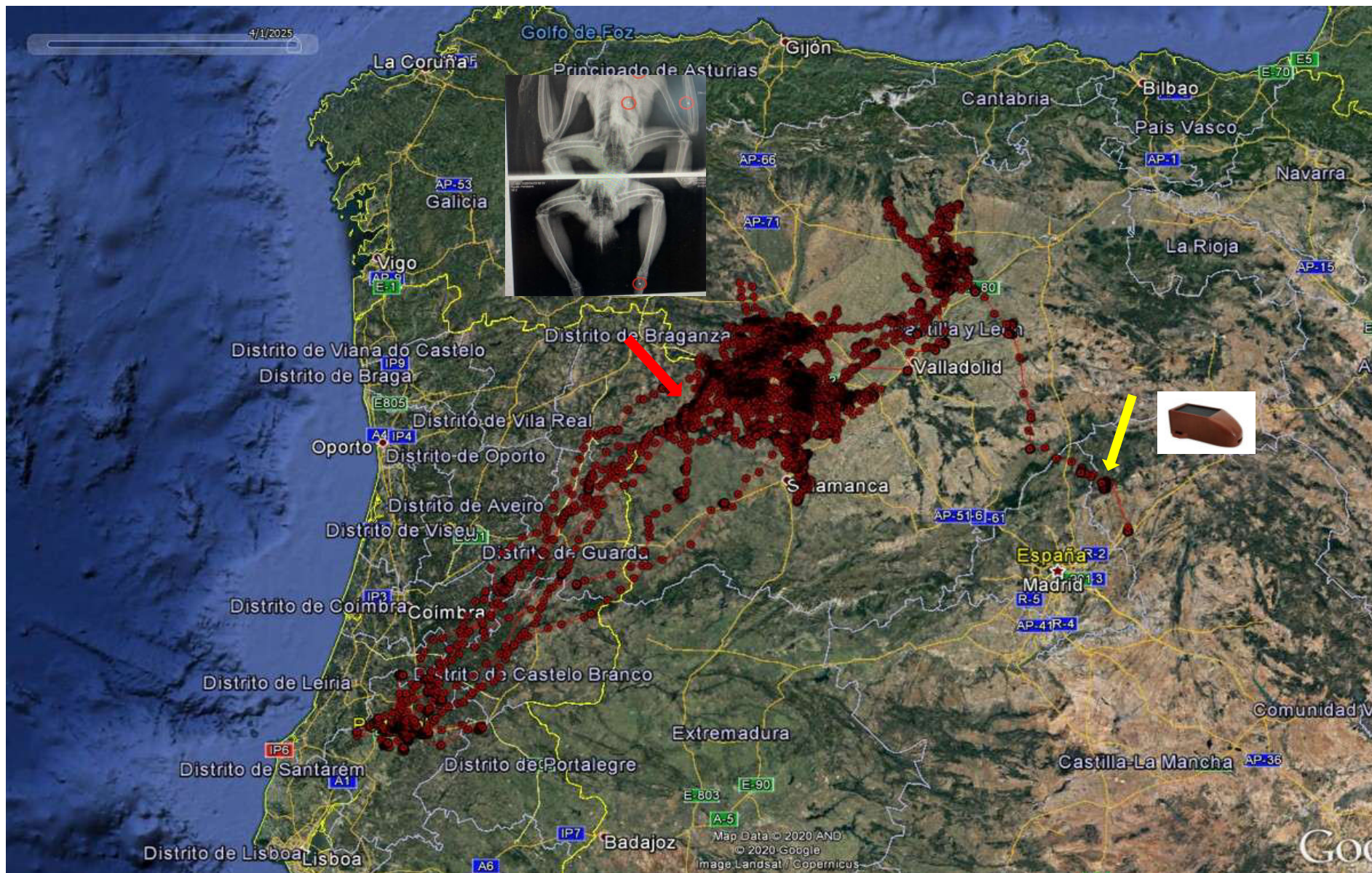

Movimientos águila perdicera marcada en Alpedrete 2023-2025

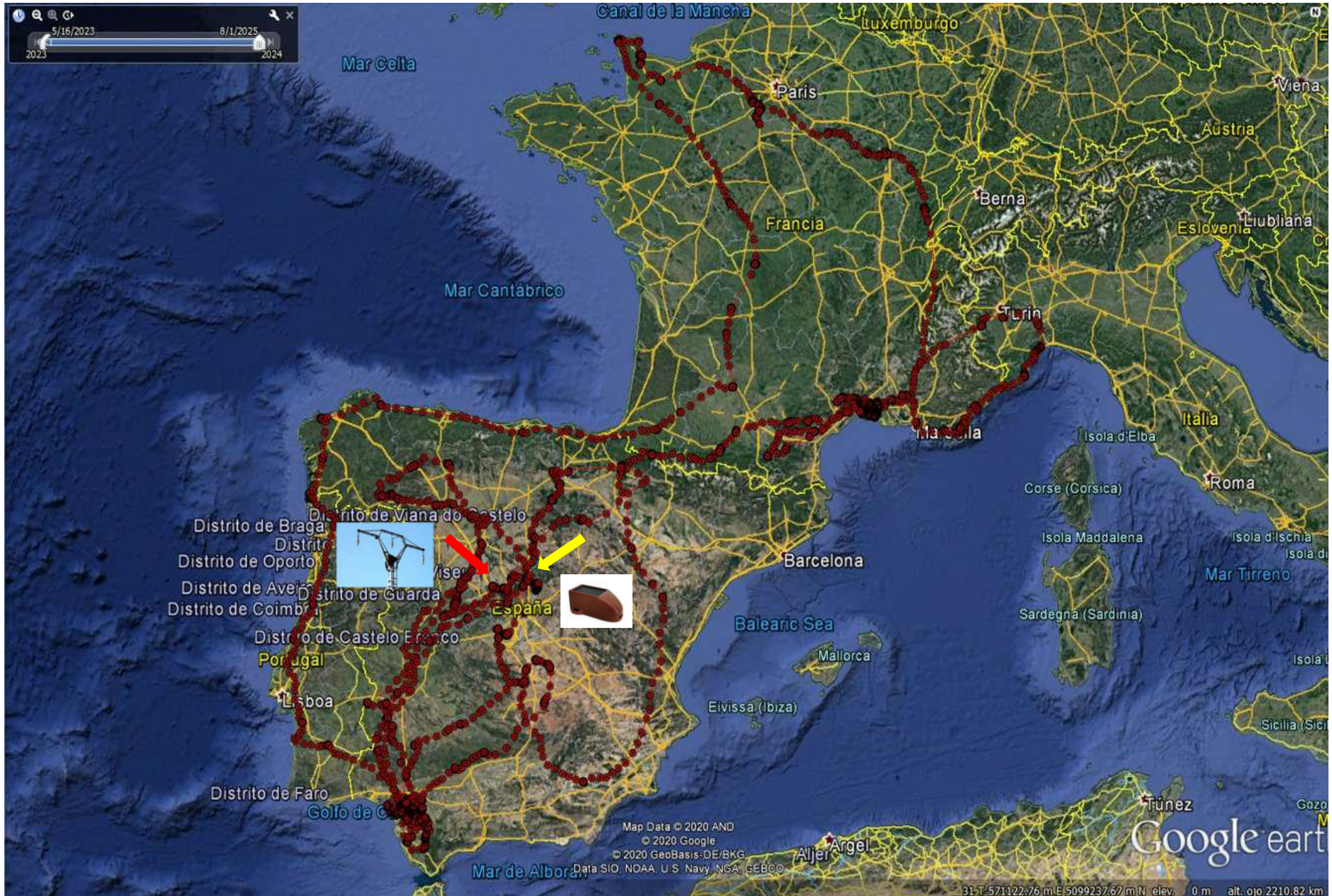

PROGRAMAS PRIORITARIOS DE CONSERVACIÓN DE ESPECIES DE FAUNA AMENAZADA

- Seguimiento reproducción rapaces rupícolas (AAMM)



Milano real y Abejero europeo: prospección territorios nidificación (AAMM)





Instalación de 3 plataformas para incentivar la nidificación del buitre negro en el Parque Natural (T.M. de El Cardoso de la Sierra)

Colaboración con la brigada de trabajos en altura del Cuerpo de Agentes Forestales CAM



2026: Instalación de 3 nuevas plataformas

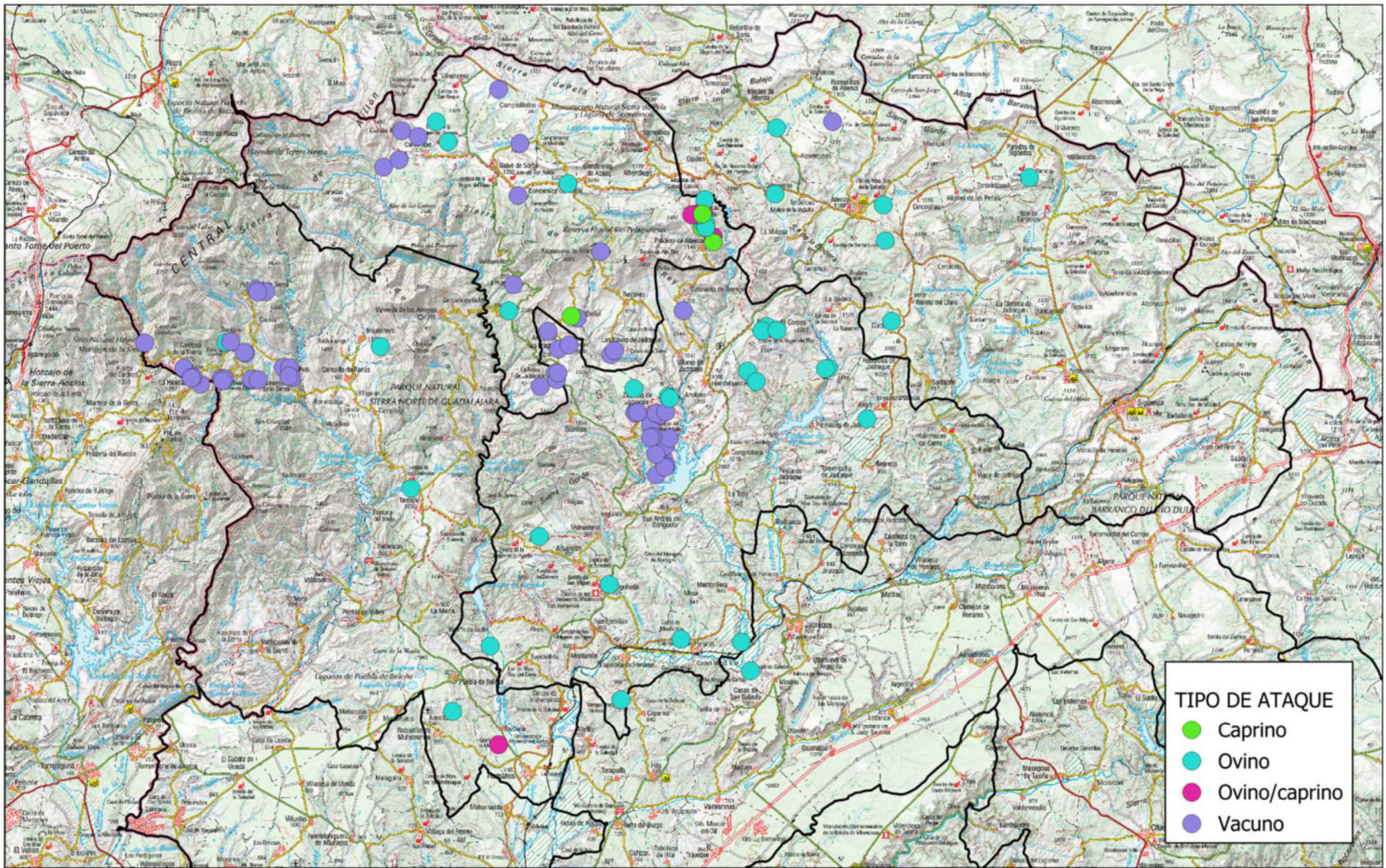

Ataques lobo Guadalajara 2025

Escala 1:350.000

10 0

DATUM ETRS89/UTM30N

Tipo de ataques por año - Años 2013/2025

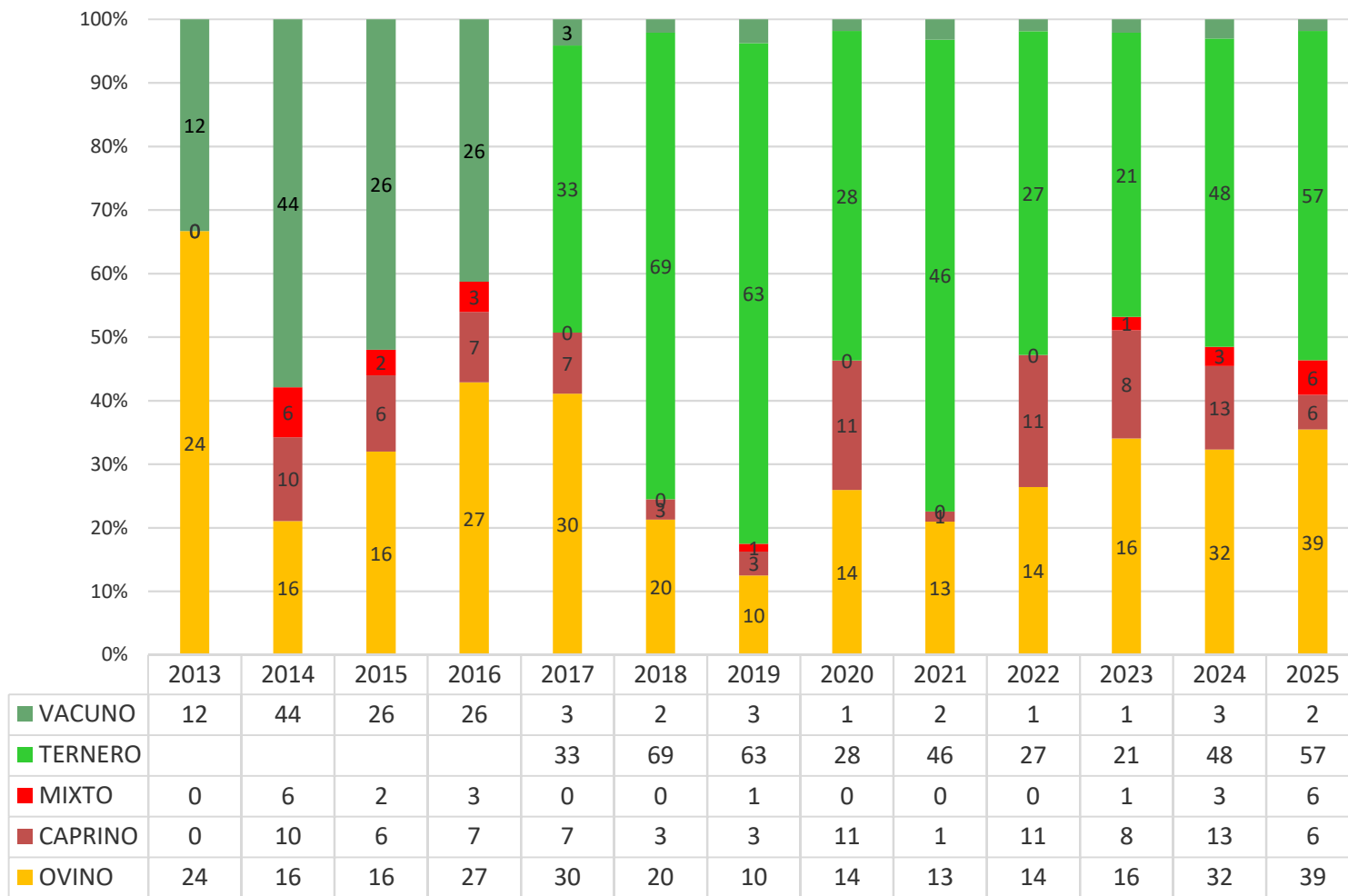

Nº Ataques año 2013-2025



Número de animales muertos (2005-2025)

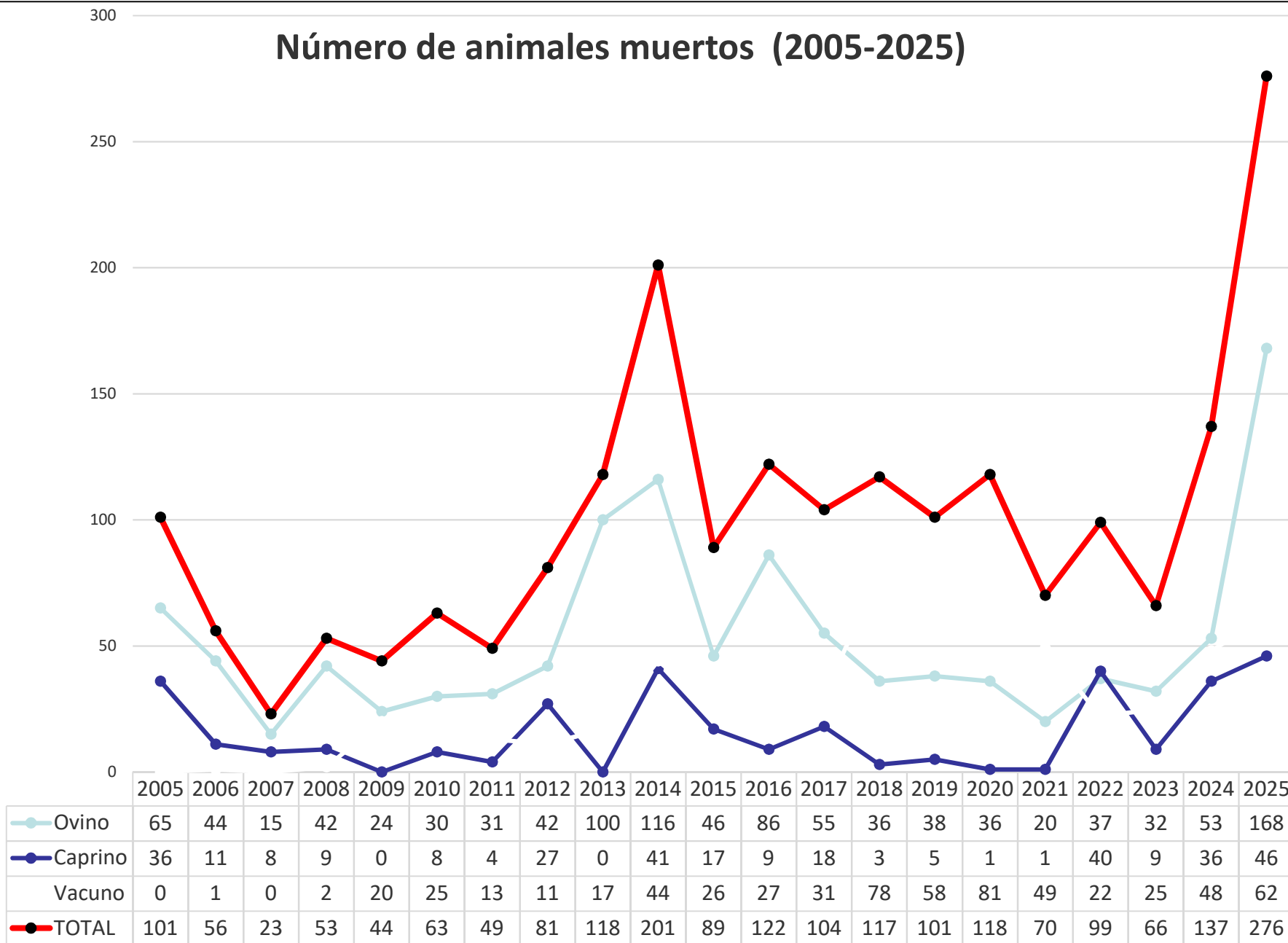

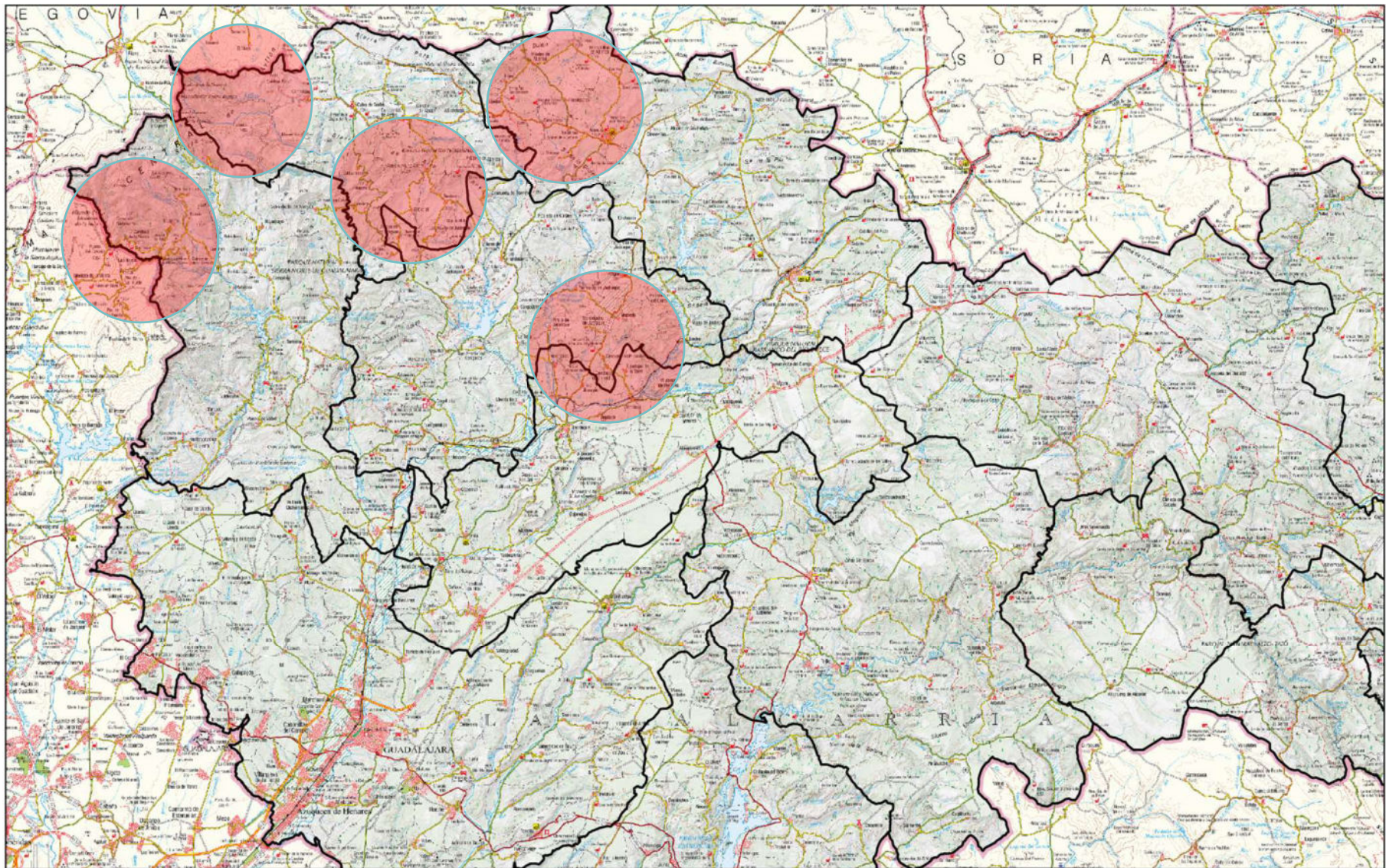

Resumen año 2022 GUADALAJARA

Escala 1:500.000

40 0 40



DATUM ETRS89/UTM30N

5 grupos familiares: Cantalojas (compartida con Segovia) / Alto Rey-Bornova / El Cardoso de la Sierra (compartido con S^a del Rincón) / Cogolludo / Atienza



Orden 100/2021, de 24 de junio, de la Consejería de Agricultura, Agua y Desarrollo Rural, por la que se modifica la Orden 127/2017, ayudas para paliar los daños relacionados con ataques de lobo ibérico al ganado doméstico.

Los valores que constan en el Anexo I de esta orden se incrementarán en un 10% sobre el valor de base establecido, en el caso de haber recibido formación específica, de al menos 20 horas de duración, en el manejo y/o prevención de ataques en explotaciones de zonas donde coexista el lobo, así como otro 10% sobre el valor base establecido, para aquellos que hayan hecho uso de medidas preventivas

•Orden 226/2022, de 15 de noviembre, de la Consejería de Agricultura, Agua y Desarrollo Rural, por la que se modifica la Orden 127/2017, de 5 de julio

•Resolución de 20/12/2022, de la Dirección General de Políticas Agroambientales, por la que se convocan, por el procedimiento de tramitación anticipada, ayudas en régimen de minimis para paliar los daños relacionados con ataques de lobo ibérico (*Canis lupus signatus*) al ganado doméstico en Castilla-La Mancha para el año 2023.

•Orden 43/2023, de 3 de marzo, de la Consejería de Agricultura, Agua y Desarrollo Rural, por la que se establecen las bases reguladoras para la concesión de ayudas por la tenencia y **mantenimiento de perros mastines** para la defensa y guarda del ganado en régimen extensivo en zonas con riesgo de presencia del lobo en Castilla-La Mancha.

•**2025-26: aumento ayudas paliativas en un 30%**

PROGRAMAS PRIORITARIOS DE CONSERVACIÓN DE ESPECIES DE FAUNA AMENAZADA

OTROS MAMÍFEROS

- **Desmán ibérico (*Galemys pyrenaicus*)**
- Participación en grupo de trabajo MITERD para la conservación del desmán ibérico'. 2025: declaración como **especie crítica**
- 2025-2026: Estudio de la CHT sobre la calidad ecológica en los ríos Berbellido, Jaramilla, Sorbe y Bornova y muestreos desmán ibérico en el Alto Jaramilla)



Foto: Jorge González

PECES

MUESTREO ANUAL PLAN DE GESTIÓN DE LA TRUCHA COMÚN

11 puntos de muestreo en el Parque Natural de la Sierra Norte de Guadalajara:

- Ríos Jarama (3), Berbellido (1), Pelagallinas (1), Sorbe (3) y Bornova (3)



2025: Finalización inventario árboles con características para ser declarados singulares (estudio de la Asociación Micorriza):

42 árboles seleccionados para el estudio; **22 propuestos** para su declaración como árbol singular

2026: Valoración final y tramitación de los expedientes de declaración de árboles singulares en el Parque Natural



INCENDIO DEL PICO LOBO, PEÑALBA DE LA SIERRA. 21-28/09/2025

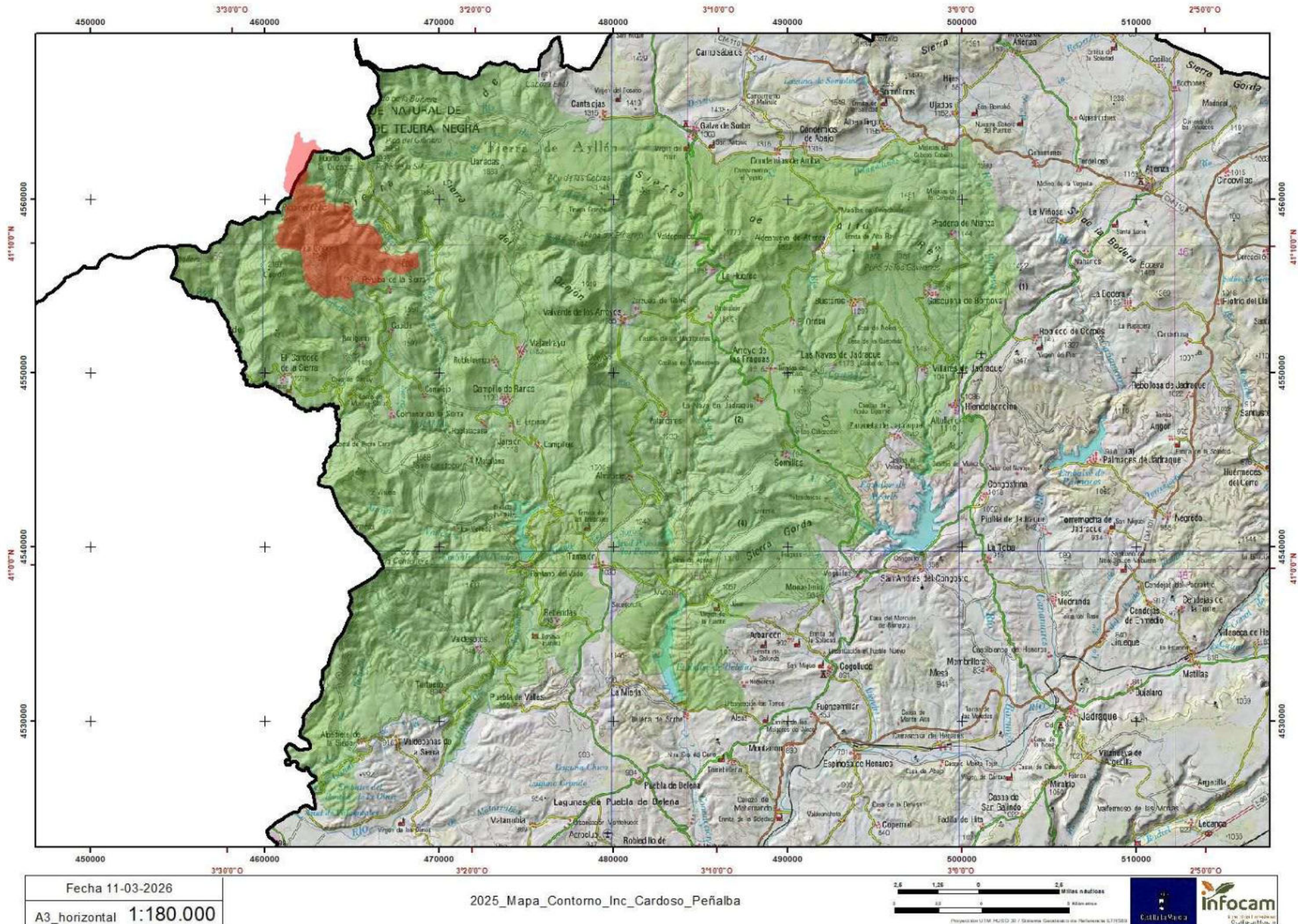

Fecha 11-03-2026
A3_horizontal 1:180.000

2025_Mapa_Contorno_Inc_Cardoso_Peñalba



ACTUACIONES RESTAURACIÓN INCENDIO DEL PICO LOBO

Superficie afectada: 2.660 ha

Guadalajara: 2.410 ha (2% de la superficie del Parque Natural)

Segovia: 250 ha (La Pinilla)

➤ Informe preliminar de daños ecológicos y forestales del Servicio de Incendios

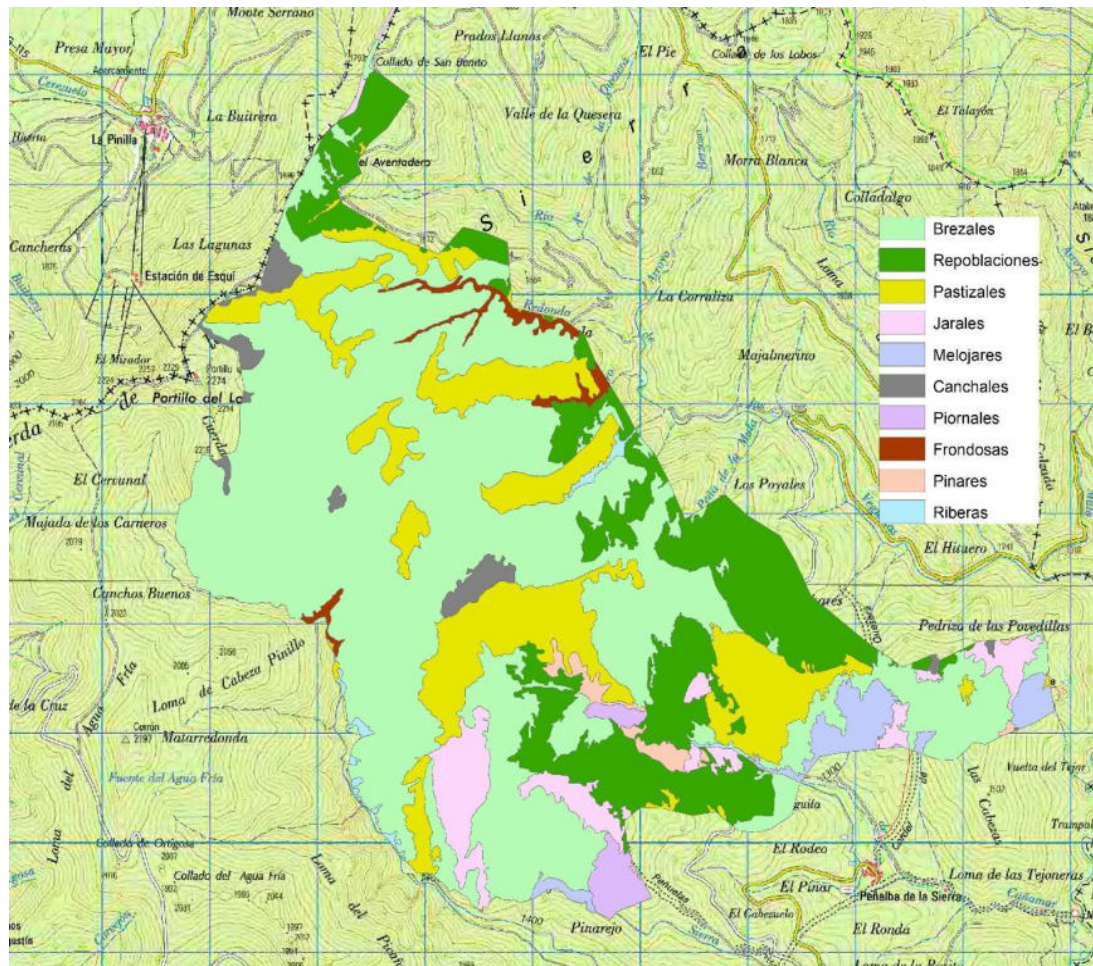

Vegetación	ha
Brezales	1.305
Sotobosque de repoblaciones de pino silvestre	415
Pastizales	389
Jarales	112
Sotobosque de melojares	56
Canchales y afloramientos rocosos	40
Piornales	31
Sotobosque de otras frondosas	27
Pinares	23
Riberas	12
Total	2.410

- ✓ Superficie arbolada afectada: 80 ha
- ✓ Superficie matorral: 1.450 ha
- ✓ Superficie sotobosque en rodales arbolados: 450 ha
- ✓ Superficie pastizal: 390 ha
- ✓ Superficie roquedo: 40 ha

ACTUACIONES RESTAURACIÓN INCENDIO DEL PICO LOBO

- Informe GADE (CSIC) de evaluación de la afección del incendio a la vegetación y a las características del suelo: **severidad alta**
- Inicio trabajos saca de la madera quemada y quitas en rastreras abiertas por maquinaria pesada durante la extinción del incendio (octubre 2025)
- Actuaciones de emergencia de la CHT para prevenir la erosión: Construcción de **albarradas** en arroyos en las cuencas de los ríos Cañamar (2025-26) y Veguillas (primavera 2026). Inicio en octubre 2025



ACTUACIONES RESTAURACIÓN INCENDIO DEL PICO LOBO

2026: Asistencia técnica con especialistas del IRIAF:

- ✓ **Seguimiento de la regeneración natural en la zona del incendio durante la primavera (pastizales de alta montaña, piornales oromediterráneos, enebrales rastreros y brezales húmedos, todos ellos hábitats protegidos que ya se están viendo afectados por el cambio climático)**
- ✓ **Diseño de posibles actuaciones de restauración** en el caso de que sean precisas si la regeneración natural no evolucionase favorablemente.

ACTUACIONES RESTAURACIÓN INCENDIO DEL PICO LOBO

- Acotado al pastoreo pero solo en ocho zonas ocupadas por hábitats de protección especial que suman unas 400 ha.
- Cesión de 300 collares para cercado virtuales a los ganaderos que pastan en la zona del incendio para hacer posible este acotamiento

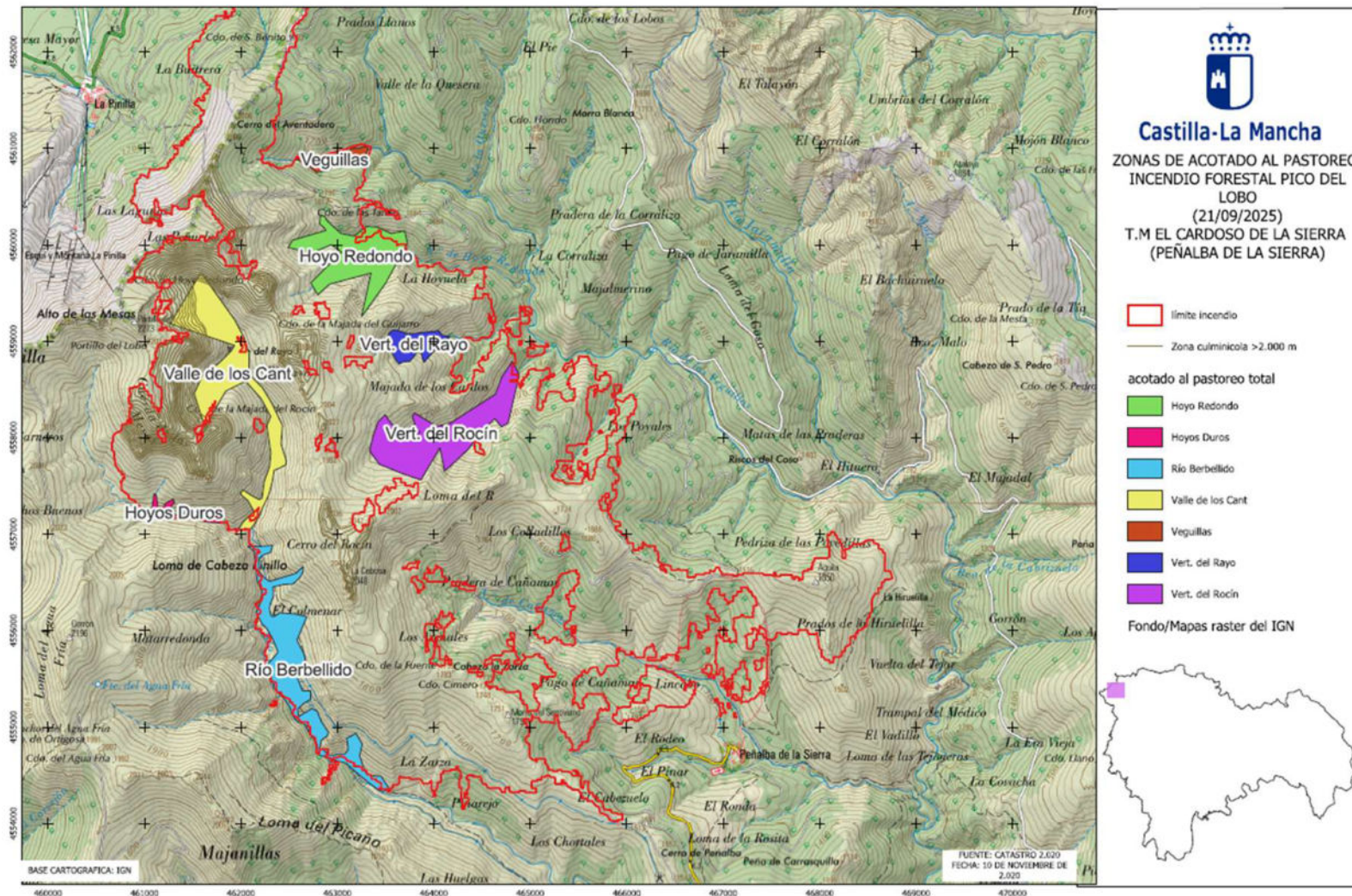

**Reservas Naturales Fluviales de la CHT en el Parque Natural
(Alta Jarama y Jaramilla, Pelagallinas, Alto Sorbe y Vallosera)
Plan de acciones de restauración de la CHT**



CONSERVACIÓN Y RESTAURACIÓN DE LOS ECOSISTEMAS FLUVIALES

Actuaciones 2025 de la CHT en RNF del Alto Jarama y Pelagallinas



CONSERVACIÓN Y RESTAURACIÓN DEL PAISAJE

Proyecto de demolición del edificio en ruinas y restauración del entorno de la cumbre Pico Lobo (Convenio de colaboración JCCM y JCyL)





- Firma (febrero de 2026) del Convenio de colaboración entre JCCM y JCyL para la restauración de la cumbre del Pico Lobo mediante encargo a TRAGSA
- Inicio ejecución obras proyecto de demolición y desescombros y restauración previsto en mayo de 2026



UNIVERSIDAD
POLITÉCNICA
DE MADRID



Fundación
Agustín de Betancourt

Estudio sobre las posibilidades de demolición y
restauración de las ruinas del Refugio-Teleférico del
Pico del Lobo (La Pinilla)



Marzo 2023



INVESTIGACIÓN Y CIENCIA CIUDADANA

- Colaboración con Universidades y CSIC (Proyectos de investigación (tesis doctorales, TFM's, TFG's y prácticas alumnos, etc.). Impulso proyectos seguimiento Cambio Climático. Diseño proyecto Zona de Protección Especial del Parque Natural como laboratorio vivo para el seguimiento de los efectos del Cambio Climático.
- Ciencia ciudadana: E-bird, ABLE

Grupo expertos conservación de hayedos



Proyecto ESJARA (CIEMAT)
Valorización residuos forestales (jaras)



ACTUACIONES PROGRAMADAS 2026 EN MATERIA DE CONSERVACIÓN, RESTAURACIÓN Y COLABORACIÓN Y COORDINACIÓN CON OTRAS ENTIDADES

- Trabajos previos para la redacción del PRUG del Parque Natural.
- Grupos de trabajo sectoriales para la resolución de conflictos con la conservación de los valores naturales del Parque (ganadería extensiva, apoyo a la redacción de los PAMIF en núcleos urbanos, actividad cinegética, aprovechamientos forestales, destino ecoturístico Sierra Norte de Guadalajara, conservación del patrimonio etnográfico y restauración de la cumbre del Pico Lobo).
- Coordinación con entidades competentes para el apoyo a la redacción de los PAMIF de los núcleos urbanos en el Parque Natural y para la elaboración de un Plan de defensa de incendios forestales.
- Coordinación con entidades competentes para impulsar la instalación de sistemas de depuración de aguas en Cantalojas, Valdepinillos, La Huerce y Valverde de los Arroyos (vertidos directos al río Sorbe) y otros municipios del Parque Natural.
- Coordinación con sección de montes y CHT para la restauración de la zona afectada por el incendio de El Cardoso de la Sierra- Pico Lobo.
- Seguimiento de la regeneración natural de la zona afectada por el incendio de El Cardoso de la Sierra-Pico Lobo y propuesta de medidas de restauración.
- Apoyo al Proyecto de UAH, fundación CESEFOR y ADAC 'Paisajes Conectados' de Bioeconomía Forestal, financiado por la Fundación Biodiversidad.
- Redacción y ejecución del proyecto de demolición y desescombro del edificio en ruinas en el Pico Lobo en colaboración con la Junta de Castilla y León.
- Restauración paisajística del acceso al Parque Natural en el Pontón de la Oliva.

ACTUACIONES PROGRAMADAS 2026 EN MATERIA DE CONSERVACIÓN, RESTAURACIÓN Y COLABORACIÓN Y COORDINACIÓN CON OTRAS ENTIDADES

- Participación en el Grupo de Trabajo del Bien Patrimonio Mundial de UNESCO Hayedos Primigenios de Europa.
- Caracterización y definición de rodales de gestión hacia bosques maduros y declaración de árboles singulares en el Parque Natural.
- Redacción de un Plan de conservación de turberas del Parque Natural (cartografía, inventario florístico, diagnóstico de estado de conservación y propuesta de medidas de restauración).
- Participación en el estudio de la CHT de calidad ecológica de los ríos Jaramilla, Berbellido, Jarama, Sorbe y Bornova.
- Desarrollo de programas de conservación de especies de fauna (águila perdicera y otras rapaces rupícolas, milano real, halcón abejero, pechiazul, lobo, topillo nival, desmán (descaste visón americano), quirópteros, sapo partero común, salamandra, tritón jaspeado, galápago europeo y lepidópteros (*Parnassius apollo* y *Plebejus hespericus*))
- Nuevas actuaciones para la mejora de puntos de especial interés para anfibios en el Parque Natural.
- Construcción de cerramientos ganaderos para prevenir ataques de lobo en el Parque Natural.

JUNTA RECTORA DEL PARQUE NATURAL SIERRA NORTE DE GUADALAJARA

Umbralejo, 11-03-2026

ACTUACIONES RELACIONADAS CON EL USO PÚBLICO, INFORMACIÓN,
INTERPRETACIÓN, COMUNICACIÓN, VOLUNTARIADO Y EDUCACIÓN AMBIENTAL



ACTUACIONES DESARROLLADAS EN 2025 EN MATERIA DE:

- MANTENIMIENTO Y MEJORA DE LA INFRAESTRUCTURA DE USO PÚBLICO
- INFORMACIÓN, INTERPRETACIÓN, COMUNICACIÓN Y VISITA DEL PARQUE NATURAL
- EDUCACIÓN AMBIENTAL Y VOLUNTARIADO
- USOS RECREATIVOS Y DEPORTIVOS
- FOMENTO Y PROMOCIÓN DEL TURISMO SOSTENIBLE



NUEVA ENCOMIENDA GEACAM DEL SERVICIO DE MANTENIMIENTO DE LA INFRAESTRUCTURA DE USO PÚBLICO DEL PARQUE NATURAL (2026-2027)

- Cuadrilla integrada por oficial y peón con pick-up, herramientas y partida de materiales, que da servicio a los Parques Naturales de Sierra Norte de Guadalajara y Barranco del Río Dulce y otros ENP aledaños. Periodo de trabajo: 12 meses/año.



Mejoras en la señalización informativa en infraestructuras uso público



ZONA DE ACTIVIDAD GANADERA

POR FAVOR, SIGA LAS SIGUIENTES INDICACIONES

- LLEVE A SUS MASCOTAS ATADAS (OBLIGATORIO EN ZONAS DE ACTIVIDAD GANADERA EN EL PARQUE NATURAL)
- GUARDE UNA DISTANCIA PRUDENCIAL AL GANADO Y NO SE SITUÉ ENTRE LAS VACAS Y SUS TERNEROS
- DEJE LAS VALLAS CERRADAS
- EVITE EL EXCESO DE RUIDO

MASTINES, LOS GUARDIANES DEL REBAÑO

- LOS MASTINES ESTÁN GUARDANDO EL REBAÑO. NO INTERACTÚE CON ELLOS
- SI VA EN BICICLETA, CONTÍNESE A LA DERECHA
- NO CORRA NI GRITE Y DÉ UN RODEO DE 20m COMO MÍNIMO. SI EL MASTÍN LE LADRA, MANTENGA LA CALMA Y ALÉJASE

Financiado por la Unión Europea NextGeneration EU

MINISTERIO DE TRANSICIÓN ECOLÓGICA Y RETO DEMOCRÁTICO

Plan de Recuperación, Transformación y Resiliencia

Red de Áreas Protegidas Castilla-La Mancha

Castilla-La Mancha



OBRA DE MEJORA DE LA PISTA FORESTAL DE ACCESO AL HAYEDO



OBRA DE ASFALTADO DEL CAMINO DE CANTALOJAS AL C. V. DEL HAYEDO



MEJORAS EN LOS CENTROS DE VISITANTES DEL PARQUE



Instalación fotovoltaica en la cubierta del C.V. de El Cardoso



Instalación de desfibriladores en los Centros de Visitantes de El Hayedo y El Cardoso

NUEVOS EQUIPAMIENTOS DE USO PÚBLICO EN EL PARQUE NATURAL

Suministro de 3 mesas picnic para área recreativa en Bocígano

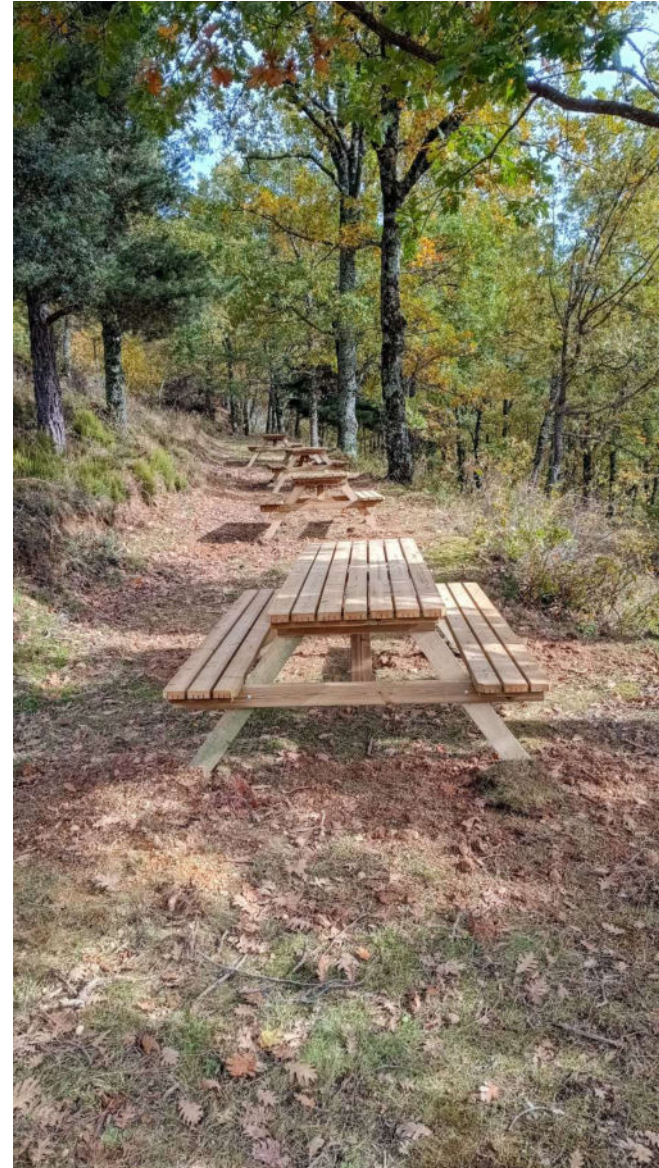

2025: Redacción del proyecto arquitectónico e inicio de las obras de construcción del nuevo Centro de Interpretación del Parque Natural en Cantalojas (firma acta de replanteo el 14 de julio).



- ÁREA ACOGIDA DE VISITANTES
- ÁREA ADMINISTRATIVA
- ÁREA EXPOSITIVA
- ÁREA DE ALMACENAJE
- ASES PARA EL PÚBLICO
- ÁREA AUDIOVISUAL

CUADRO DE SUPERFICIES PARCELAS MUNICIPALES CEDIDAS	
PARCELA Nº26	385m ²
Dimensiones 22x17,50m.Ocupación:18m ²	
PARCELA Nº29	385m ²
Dimensiones 22x17,50m.Ocupación:18m ²	
PARCELA Nº6	385m ²
Dimensiones 22x17,50m.Ocupación:18m ²	
PARCELA Nº5	385m ²
Dimensiones 22x17,50m.Ocupación:18m ²	

SUPERFICIE TOTAL AGREGADA PARCELAS Nº26-25-16-15	
PARCELA Nº26-25-16-15	1540m ²
Dimensiones 44x35m.Ocupación:736m ²	

PROGRAMA DE NECESIDADES SUPERFICIES CONSTRUIDAS	
ÁREA DE ACOGIDA PARA VISITANTES	37,3m ²
Taquillas, control, atención al público:	
ÁREA ADMINISTRATIVA	28m ²
Sala de reuniones, aseo de persona:	
ÁREA EXPOSITIVA	180,6m ²
Museografía	
ÁREA DE ALMACENAJE	29m ²
Almacén general	
ASEOS PARA EL PÚBLICO (M-F-P+R)	23,6m ²
Oficio limpieza-Cambiodor para bebés	
ÁREA AUDIOVISUAL	99,6m ²
Pantalla Si las apilables	

SUPERFICIE TOTAL CONSTRUIDA	
SUPERFICIE DE OCUPACIÓN	533,01m ²
SUPERFICIE OCUPACIÓN ADMISIBLE	736 m ²

PROYECTO: CENTRO INTERPRETACIÓN EN SIERRA NORTE
 PROMOTOR: JUNTA DE COMUNIDADES DE CASTILLA-LA MANCHA
 DIRECCIÓN: C/ RURAL S/N

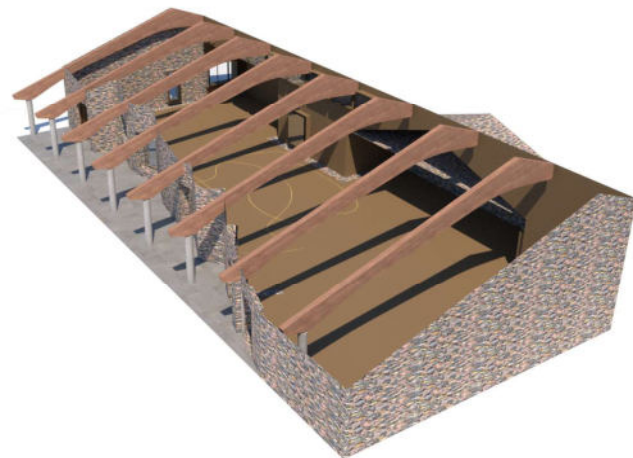



Agosto 2025



Septiembre 2025



Octubre 2025



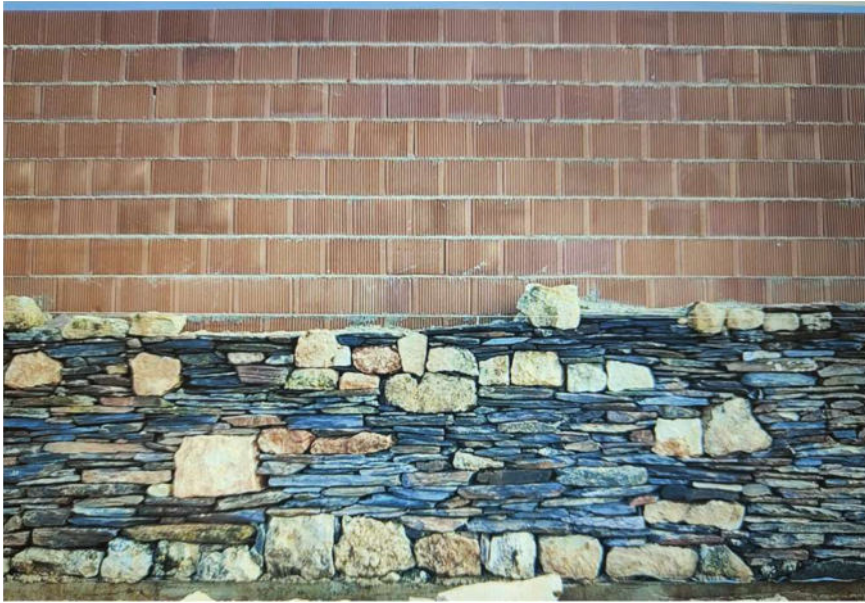

Diciembre 2025



Marzo 2026

ACTUACIONES DESARROLLADAS PARA LA MEJORA DE LA RED DE SENDEROS OFICIALES DEL PARQUE NATURAL



PRINCIPALES ACTUACIONES REALIZADAS PARA LA ORDENACIÓN Y MEJORA DE LA RED DE SENDEROS DEL PARQUE NATURAL

- Mejoras en las sendas oficiales ya existentes del Parque Natural (desbroces y reposición balizas y postes direccionales) / **Desbroce sendero PR-GU 17 Bocígano – Peñalba de la Sierra - Cabida**
- **Instalación de pañeles de inicio y señalización de los senderos:**
 - Sendero de la Chorrera de Despeñalagua
 - Sendero CM-2 de Valverde de los Arroyos al Pico Ocejón
 - Senda ecológica del Jarama en El Cardoso de la Sierra
 - Senda ecológica de Umbralejo a La Huerce
 - Senda geológica de las Cárcavas de Mingo Negro
 - Senda de Carretas en el Hayedo de Tejera Negra

ACONDICIONAMIENTO DE NUEVOS SENDEROS

- Acondicionamiento y señalización del **sendero GR 167.3 de Galve de Sorbe al Molino de la Malecilla y ramal al Pozo Mingón**
- Acondicionamiento y señalización del **sendero de los Pueblos Dorados: (Zarzuela de Jadraque – Las Navas de Jadraque – El Ordial – Bustares)**

Sendero GR 167.3 y ramal al Pozo Mingón

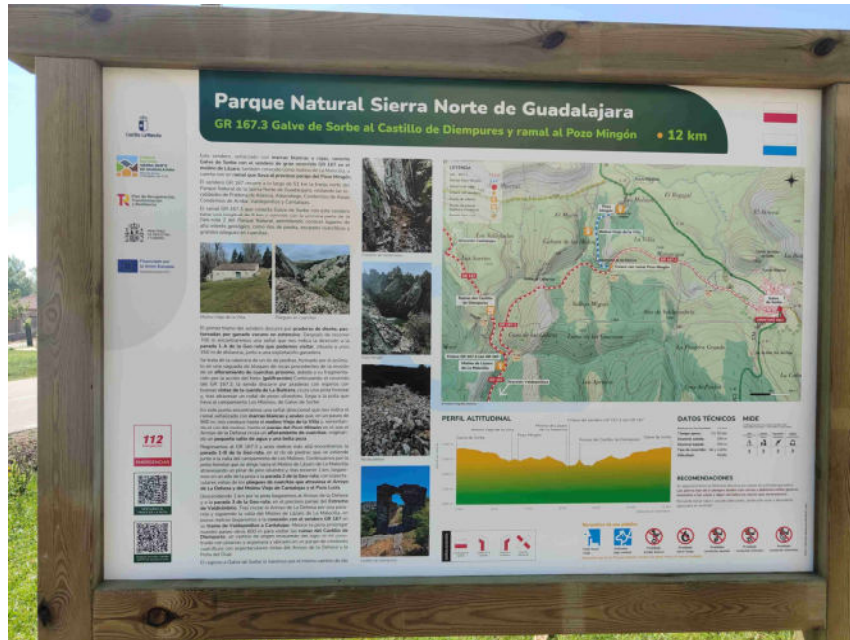

Sendero de los Pueblos Dorados



Acondicionamiento de nuevas sendas interpretativas en el Parque Natural Sierra Norte de Guadalajara

Senda ecológica de Umbralejo a La Huerce



RED OFICIAL DE SENDEROS DEL PARQUE NATURAL DE LA SIERRA NORTE DE GUADALAJARA (2026)

- 3 SENDEROS HOMOLOGADOS DE GRAN RECORRIDO (GR) / 8 etapas y 4 ramales
- 10 SENDEROS HOMOLOGADOS DE PEQUEÑO RECORRIDO (PR)
- 1 SENDERO LOCAL HOMOLOGADO (SL)
- 20 SENDEROS OFICIALES SEÑALIZADOS NO HOMOLOGADOS
 - **40 rutas señalizadas**
 - **555 km de senderos señalizados**

2025

- **Portal wikiloc senderos oficiales del Parque Natural**
- **Nueva App de los senderos oficiales del Parque Natural**

Portal WIKILOC de la red de senderos oficiales del Parque Natural

8:40

Parque Natural Sierra Norte de Guadalajara

2.760

ORG PREMIUM

Miembro desde noviembre 2024

El Parque Natural de la Sierra Norte de Guadalajara ... Leer Más

3 Siguiendo 197 Seguidores 0 Compañeros

Tus rutas (42) Listas (3) Rutas plan

BTT RUTA VALLE DEL RÍO ZARZAS (Hayedo de Tejera Negra)
Mountain Bike

Distancia 20,94 km
Desnivel Positivo 396 m

Explora Grabar Ruta Perfil



SENDERO DE LOS PUEBLOS DORADOS (ZARZUELA DE JADRAQUE - LAS NAVAS DE JADRAQUE - EL ORDIAL - BUSTARES)

Senderismo 16,10 km 519 m

AUTOR

Parque Natural Sierra Nort...

ORG PREMIUM

Sigue esta ruta Envía a tu GPS

Explora Grabar Ruta Perfil

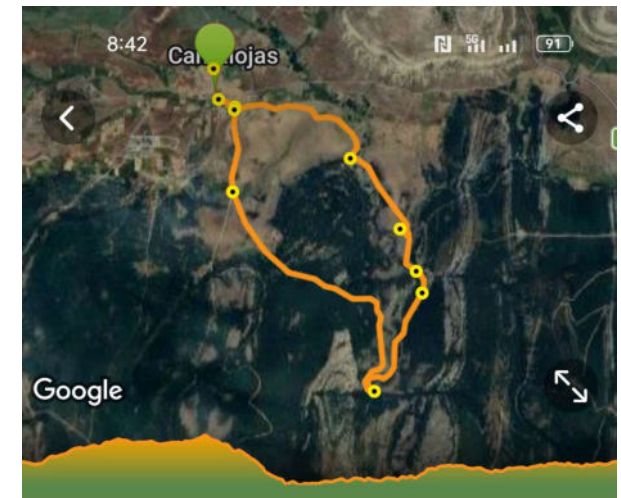

CIRCULAR CANTALOJAS - MOLINO DE LA MALECILLA - CASTILLO DE DIEMPURES (GR 167.2-GR 167)

Senderismo 8,89 km 120 m

AUTOR

Parque Natural Sierra Nort...

ORG PREMIUM

Ver más rutas de este autor >

Sigue esta ruta Envía a tu GPS

Explora Grabar Ruta Perfil

APP Senderos oficiales de la Red de Áreas Protegidas de CLM



PRINCIPALES ACTUACIONES REALIZADAS PARA LA ORDENACIÓN Y MEJORA DE LA RED DE SENDEROS DEL PARQUE NATURAL

ACTUACIONES 2026

- Sendero GR 167.3 de Galve de Sorbe a Condemios de Arriba (conexión con GR 167)
- Instalación de paneles de inicio y mejora de la señalización en los senderos:
 - Senda de Carretas y Senda del Robledal en el Hayedo de Tejera Negra
 - Sendero CM-1 de Majaelayo al Pico Ocejón
 - Camino de Zarzuela de Galve a las Taínas de Peñas Rubias
 - Sendero PR-GU 17 de Bocígano a Peñalba y Cabida
 - Senda botánica del Veguillas
 - Senda etnográfica de Villares de Jadraque
 - Sendero PR-GU 09 de los Pozos del Aljibe
 - Sendero PR-GU 18 del Vado a La Vereda
 - Sendero PR-GU 20 de El Cardoso a los picos Cerrón y Lobo
 - Sendero PR-GU 25 del Puerto de La Quesera al Pico Lobo
- Diseño y acondicionamiento de nuevos senderos interpretativos en La Vereda y Valverde de los Arroyos (Senda de las Abejas)

*** ACTUACIONES RELATIVAS A LA INFORMACIÓN, INTERPRETACIÓN,
DIVULGACIÓN, COMUNICACIÓN Y EDUCACIÓN AMBIENTAL**



CENTROS DE VISITANTES DEL PARQUE NATURAL



Centro de Recepción de Visitantes del Parque Natural Sierra Norte de Guadalajara en El Cardoso de la Sierra (2025)



ABRIL						
L	M	X	J	V	S	D
	1	2	3	4	5	6
7	8	9	10	11	12	13
14	15	16	17	18	19	20
21	22	23	24	25	26	27
28	29	30				

MAYO						
L	M	X	J	V	S	D
			1	2	3	4
5	6	7	8	9	10	11
12	13	14	15	16	17	18
19	20	21	22	23	24	25
26	27	28	29	30	31	

JUNIO						
L	M	X	J	V	S	D
						1
2	3	4	5	6	7	8
9	10	11	12	13	14	15
16	17	18	19	20	21	22
23	24	25	26	27	28	29
30						

JULIO						
L	M	X	J	V	S	D
	1	2	3	4	5	6
7	8	9	10	11	12	13
14	15	16	17	18	19	20
21	22	23	24	25	26	27
28	29	30	31			

AGOSTO						
L	M	X	J	V	S	D
			1	2	3	
4	5	6	7	8	9	10
11	12	13	14	15	16	17
18	19	20	21	22	23	24
25	26	27	28	29	30	31

SEPTIEMBRE						
L	M	X	J	V	S	D
1	2	3	4	5	6	7
8	9	10	11	12	13	14
15	16	17	18	19	20	21
22	23	24	25	26	27	28
29	30					

OCTUBRE						
L	M	X	J	V	S	D
			1	2	3	4
5	6	7	8	9	10	11
12	13	14	15	16	17	18
19	20	21	22	23	24	25
26	27	28	29	30	31	

NOVIEMBRE						
L	M	X	J	V	S	D
					1	2
3	4	5	6	7	8	9
10	11	12	13	14	15	16
17	18	19	20	21	22	23
24	25	26	27	28	29	30

HORARIO DE APERTURA	
De 10:00 a 15:00 horas	
De 10:00 a 17:00 horas	

Centro de recepción de visitantes del P.N. de la Sierra Norte de Guadalajara "Hayedo de Tejera Negra" (2025)



ABRIL						
L	M	X	J	V	S	D
	1	2	3	4	5	6
7	8	9	10	11	12	13
14	15	16	17	18	19	20
21	22	23	24	25	26	27
28	29	30				

MAYO						
L	M	X	J	V	S	D
			1	2	3	4
5	6	7	8	9	10	11
12	13	14	15	16	17	18
19	20	21	22	23	24	25
26	27	28	29	30	31	

JUNIO						
L	M	X	J	V	S	D
						1
2	3	4	5	6	7	8
9	10	11	12	13	14	15
16	17	18	19	20	21	22
23	24	25	26	27	28	29
30						

JULIO						
L	M	X	J	V	S	D
	1	2	3	4	5	6
7	8	9	10	11	12	13
14	15	16	17	18	19	20
21	22	23	24	25	26	27
28	29	30	31			

AGOSTO						
L	M	X	J	V	S	D
			1	2	3	
4	5	6	7	8	9	10
11	12	13	14	15	16	17
18	19	20	21	22	23	24
25	26	27	28	29	30	31

SEPTIEMBRE						
L	M	X	J	V	S	D
1	2	3	4	5	6	7
8	9	10	11	12	13	14
15	16	17	18	19	20	21
22	23	24	25	26	27	28
29	30					

OCTUBRE						
L	M	X	J	V	S	D
			1	2	3	4
5	6	7	8	9	10	11
12	13	14	15	16	17	18
19	20	21	22	23	24	25
26	27	28	29	30	31	

NOVIEMBRE						
L	M	X	J	V	S	D
					1	2
3	4	5	6	7	8	9
10	11	12	13	14	15	16
17	18	19	20	21	22	23
24	25	26	27	28	29	30

NOVIEMBRE						
L	M	X	J	V	S	D
1	2	3	4	5	6	7
8	9	10	11	12	13	14
15	16	17	18	19	20	21
22	23	24	25	26	27	28
29	30	31				

HORARIO	
De 10:00 a 17:00 horas	



Unión Europea
Fondo Europeo Agrícola
de Desarrollo Rural
Europa invierte en las zonas rurales



RESUMEN DE VISITANTES EN LOS CENTROS DEL PARQUE NATURAL SIERRA NORTE DE GUADALAJARA EN 2025

CENTRO DE VISITANTES	VISITANTES 2025	MEDIA VISITANTES/JORNADA
EL CARDOSO	642	8
HAYEDO TEJERA NEGRA	18.498	185
COGOLLUDO	8.123	
HIENDELAENCINA	1.422	
TOTAL	28.685 (12,78 % menos respecto a 2024)	

DATOS CONTADORES DE VISITANTES EN ENCLAVES MÁS FRECUENTADOS POR LOS VISITANTES DEL PARQUE PARA VALORAR EL RIESGO DE MASIFICACIÓN

4 CONTADORES: Hayedo de Tejera Negra / Chorrera de Despeñalagua en Valverde de los Arroyos / Pozos del Aljibe en Roblelacasa / Hoz de Retiendas (acceso a Bonaval)

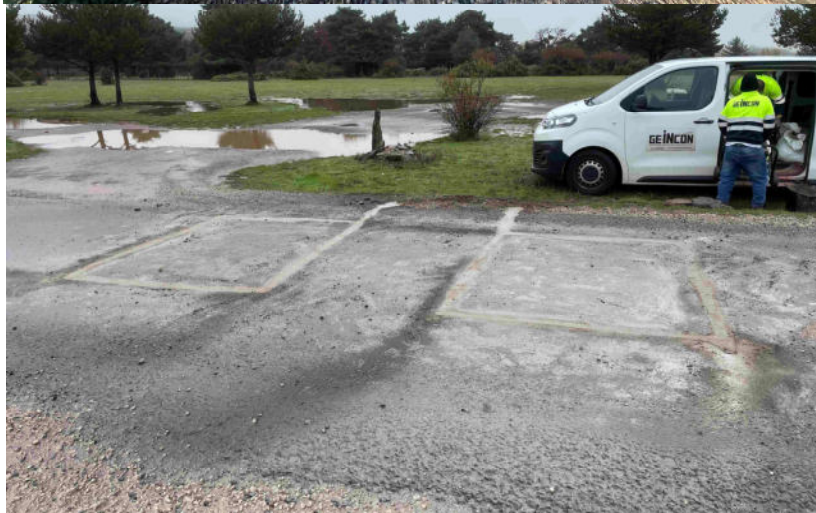

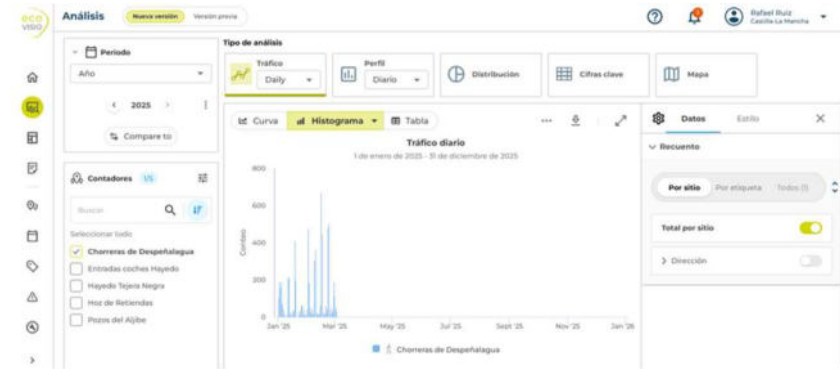
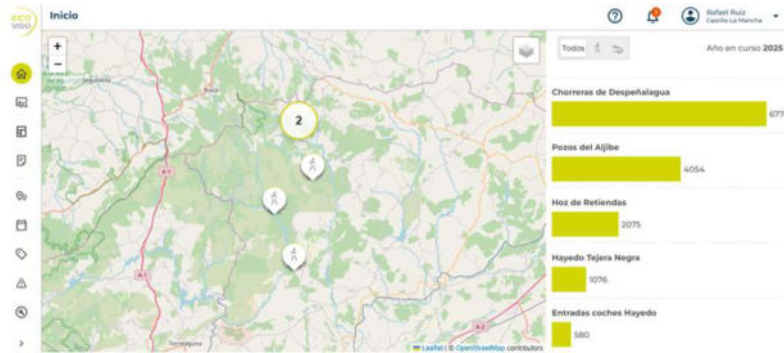

CONTADOR DE VISITANTES	VISITANTES 2025	PROMEDIO DIARIO
HAYEDO DE TEJERA NEGRA	34.517	95
SENDERO CHORRERA DESPEÑALAGUA	29.893	82
SENDERO POZOS DEL ALJIBE	16.742	46
SENDERO HOZ DE RETIENDAS	8.462	24

PROGRAMA DE SENSIBILIZACIÓN E INTERPRETACIÓN DEL PATRIMONIO NATURAL Y ETNOGRÁFICO EN LOS ESPACIOS NATURALES PROTEGIDOS DE C-LM



- 1. PROGRAMA DE ACTIVIDADES “VIVE TU ESPACIO”**
- 2. VISITAS CONCERTADAS CENTROS**
- 3. PROGRAMA E.A. “EXPLORA TU ESPACIO”**

PROGRAMA VIVE TU ESPACIO Y VISITAS GUIADAS A LOS CENTROS 2025

21 rutas temáticas interpretadas, talleres y eventos ambientales y 5 visitas concertadas para grupos al centro de El Cardoso de la Sierra y al del Hayedo de Tejera Negra, con un total de **619 participantes**.

Programa **Vive Tu Espacio**

¡Todas las actividades gratuitas!



Abril 2025	Ruta interpretada "Marcha nórdica" Condemios
12	
19	Yincana "Yincana ambiental" Bustares
27	Taller de educación ambiental "Dibujo científico" Tamajón
Mayo 2025	Ruta interpretada "Geología 25 'El karst de Tamajón' (organiza: IGME-CSIC y UAH)"
10	Tamajón
11	Ruta interpretada "Senderismo por la senda ecológica de Umbralejo" Umbralejo
24	Taller familiar "Arte en la plaza" Campillo de ranas
Junio 2025	Ruta interpretada "MYAU: Paseo mágico"
7	Albendiego
28	Ruta en bicicleta eléctrica "Ruta escénica del Puerto de la Quesera en bicicleta eléctrica" Puerto de la Quesera

Visitas guiadas a Centros de Recepción de Visitantes

CRV El Cardoso de la Sierra. Sáb.-dom. 11:00h

CRV Hayedo de la Tejera Negra. Sáb. 10:30 h

Programa Explora Tu Espacio Colegios, grupos, asociaciones

Hayedo de Tejera Negra (Cantalojas)

Jueves y viernes 10:00 h

+ info en la web
areasprotegidas.castillalamancha.es



+ INFO



Inscripciones

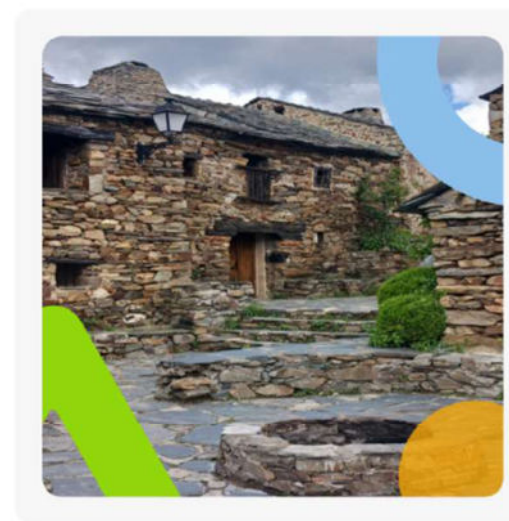

PARTICIPACIÓN EN EVENTOS PROMOVIDOS POR AYUNTAMIENTOS Y ASOCIACIONES CULTURALES DEL PARQUE NATURAL

CALENDARIO NUEVAS INICIATIVAS SERRANAS 2026

ENERO

Día 24 Certamen de teatro aficionado Villa de Arbancón. Arbancón.

Día 1º XIV Concurso gastronómico "Comida de Puchero". Arbancón.

Día 13 "La Pele lee" (Club de lectura) - "Los 10 Negritos". Naharros. Correo de contacto: lopelolee@gmail.com

Día 14 VI Concurso de cartas de amar y decamar. Cogolludo.

Día 21 III Encuentro de intercambio de semillas (Dignitas EPA) Atienza. Correo de contacto: elisabernandez@gmail.com

Día 22 Certamen de Teatro Aficionado Villa de Arbancón. Arbancón. Circuito provincial escolar de ajedrez. Cogolludo.

MARZO

Día 6 Cultura en Barra. Albeniego.

Día 7 III Encuentro de apellidos. Cogolludo.

Días 13 y 14 Jornada Mendocina. Cogolludo.

Día 16 "Los Ojjes" (Carnaval ancestral recuperado) Miedes de Atienza. Certamen de Teatro Villa de Arbancón. Arbancón.

Día 20 Cultura en Barra. Albeniego.

Del 28 al 5 de abril Exposición colectiva artesas de Pelegrina. Pelegrina.

Día 4 Feria del Libro. Bustares.

Día 18 Ciclo de Primavera. Jornada de panadería artesanal. (En colaboración con la empresa "deSpelta" y ADEL) Palazuelos.

Día 23 VI Concurso de Fachadas Florales. Cogolludo.

Día 30 VI Jornada renacentista. Cogolludo. Arte en la Plaza. Campillo de ranas.

JUNIO

Día 6 XXIV Media maratón del Ocojón. Robledoalengua.

XXIV Jornada del Privilegio de la Villa. Arbancón.

Días 4, 5, 6 y 7 "Miau" Encuentro de circo y artes de calle. Albeniego.

Día 16 Trail minero País de la Plata. Hendañelencina.

Días 19 y 20 III Jornadas sobre la Guerra Civil. Cogolludo.

Día 20 III Festival de Artes Escénicas. Campillo de Ranas

V Media maratón del Alto Rey Bustares.

Día 27 V Conciertos al atardecer! Los Hermanos Cubero Pelegrina.

Días 18 y 25 X "A la luz de las velas" Arbancón.

Última semana. Taller de alfarería (A cartimar) Zarzuela de Jadraque.

Día 18 V Conciertos al atardecer - Lara Vizcuete. Pelegrina.

Día 21 Baranderos MTB. Condismos de Arriba.

Día 22 Conciertos al atardecer. Pelegrina.

SEPTIEMBRE

Día 19 Día de la Mujer Rural. Hendañelencina.

Día 26 XV Jornadas mineras. Hendañelencina.

Día 27 XI Marcha cicloturista "Los 100 del Alto Rey". Hendañelencina.

OCTUBRE

Jornadas montañesas Parque natural.

Día 3 II Jornadas Ciudadanas. Miedes de Atienza.

III Equinoccio en la Plaza Cogolludo.

Día 17 XIV Día de la Sierra. Palazuelos.

Día 24 XI "Toma Castaña". Zarzuela de Galve.

Día 31 XXI Cantalozaz. Cantalozaz.

NOVIEMBRE

Día 1 XXI Cantalozaz. Cantalozaz.

Día X Certamen de teatro aficionado villa de Arbancón. Arbancón.

Días 21 y 22 V Festival de cine documental. Campillo de Ranas.

DICIEMBRE

X Certamen de teatro aficionado Villa de Arbancón. Arbancón.

La Pele lee, 10º año: Edición bimensual.

XIX: Cultura en barra Edición mensual en Albeniego.



Asociación cultural Serrana de Guadalajara
www.serraniadeguadalajara.com
serraniadeguadalajara@gmail.com



XVIII Día de la Sierra 18 octubre 2025 Las Navas de Jadraque

PROGRAMA

10.30h RECEPCIÓN CON ANIMACIÓN DE DULZAINEROS. Degustación de mantecados, vino dulce y gachas.

11.00h BIENVENIDA: Saludos del Alcalde de Las Navas de Jadraque, Presidente de la Asociación Serrana, autoridades de la Diputación y de la Junta de Comunidades de Castilla-La Mancha.

PREGÓN a cargo de **Cristina Toledano**, periodista y empresaria de comunicación.

11.30h ENTREGA DE PREMIOS:

SERRANO DEL AÑO: **Rafael Ruiz**, Director del Parque Natural Sierra Norte de Guadalajara.

PUEBLO SERRANO: **Miedes de Atienza**
EMPRESA SERRANA: **Ganadería Ruth y Bar "Casa Juan"**
ABUELO SERRANO: **Felipe Cuevas**

12.00h CERTAMEN DE RELATOS CORTOS "FRANCISCO MARTÍN - LARAMI-". Lectura del acta del Jurado y entrega de premios.

Intervienen: Asociación de Turismo Rural Sierra Norte y premiados.

12.30h TRASPASO DEL "TESTIGO" al pueblo que acogerá el XIX Día de la Sierra 2026: **Palazuelos**.

12.35h RECORRIDO DE LAS AUTORIDADES en dirección al Ayuntamiento por los PUESTOS ARTESANOS, MUESTRAS DE ARTESANÍA de la Escuela de Folklore, MUESTRA DE LIBROS SERRANOS, TALLER DE FORJA y stand de la FUNDACIÓN FERNANDO GONZÁLEZ BERNÁLDEZ.

12.45h INAUGURACIÓN en el Ayuntamiento de la EXPOSICIÓN DE FOTOS y PRESENTACIÓN DEL LIBRO "Viaje por la Serranía de Guadalajara", de **Andrés Pérez Arribas**.

13.00h a 14.30h VISITA GUIADA POR EL PUEBLO: museo, horno, fragua, lavadero y proyección del vídeo del pueblo. GINKANA: aportación del Parque Natural, y JUEGOS POPULARES: previa inscripción en la mesa de la Asociación Serrana.

14.30h COMIDA: Paella a 6€.

16.00h FESTIVAL DE FOLKLORE:

DANZANTES DE LA HUERCE y DULZAINEROS MIRASIERRA
RECITAL POÉTICO de "EL KAZO"
DANZANTES DE EI ORDIAL
GRUPO CHAMBRA

SORTEOS: Bicicleta para participantes de la ginkana y juegos populares. Rifa de jamón. Entrega de obsequios a colaboradores y voluntarios.

FIN DE FIESTA: actuación de ARRABAL FOLK, a cargo de la Diputación y el Ayuntamiento.



www.serraniadeguadalajara.com



PARTICIPACIÓN EN EVENTOS PROMOVIDOS POR AYUNTAMIENTOS Y ASOCIACIONES CULTURALES DEL PARQUE NATURAL

DOMINGO 2 de Noviembre | Inauguración de la exposición "20 AÑOS DE CANTALAJAZZ"
12.00 H | Charla: "EL JAZZ EN LA LITERATURA Y EL CINE" por Carlos Molinero

CANTALAJAZZ
 Festival de Jazz en Cantalojas

Aniversario

31 OCTUBRE Viernes
SWING IBÉRICO
 DONATIVO: 15€ / SOCIOS: 12€

1 NOVIEMBRE Sábado
IGNASI TERRAZA
 TRÍO
 TRIBUTO A OSCAR PETERSON
 100 AÑOS DE UN GENIO
 DONATIVO: 15€ / SOCIOS: 12€

BONO 2 DÍAS: 20€ / SOCIOS: 15€
 Salón de actos de CANTALOJAS

20.00 horas
 639902258 www.cantalajazz.es

XI TOMA CASTAÑAS

25 de Octubre de 2025
 Zarzuela de Galve (Valverde de los Arroyos)
 Guadalajara

Desde las 11:00h ...
 Paseos interpretativos
 Horno tradicional
 Fragua
 Música
 Comida popular
 Talleres

Colaboran:

- Fundación Interuniversitaria Fernando González Bernáldez PARA LOS ESPACIOS NATURALES
- Comunidad de propietarios del Ocejón Ayuntamiento de Valverde de los Arroyos

Organiza **Viajando por los PUEBLOS NEGROS** .org

PARQUE NATURAL SIERRA NORTE DE GUADALAJARA
 Red de Áreas Protegidas de CLM

COLABORACIÓN CON LA FDMCM EN EL PROGRAMA DE DEPORTE INCLUSIVO 'CASTILLA-LA MANCHA SIN TECHOS'

SUBIDA AL Pico del Lobo 2.274m 4 y 5 de Octubre 2025

Actividad inclusiva
conjunta con el circuito
de Senderismo de
FDMCM



Guadalajara
SIN TECHOS

Organiza



Patrocina:



Con la colaboración de:



COLABORACIÓN CON LA SOCIEDAD GEOLÓGICA DE ESPAÑA EN LA CELEBRACIÓN DEL GEOLODÍA 2025 (TAMAJÓN 10-05-25)



geología 25
Guadalajara

Sábado 10 de mayo de 2025

El karst de Tamajón

EXCURSIÓN GRATUITA GUIADA
Puntos de encuentro:
- Autobuses: salida a las 9:00 am. Palacio del Infantado, Guadalajara
- Coches: aparcamiento junto a la iglesia de Tamajón
Formación de grupos para la visita guiada: sólo de 9:30 a 11:00 am
Es imprescindible apuntarse, vayas en coche o en autobús
Más información y folleto disponibles a partir del 14 de abril en:
<https://geologia.es/geolodia-2025/guadalajara-2025/>

 Inaccesible

COORDINA Organizan y colaboran

 SGE Sociedad Geológica España

 DIPUTACIÓN DE GUADALAJARA

 Universidad de Alcalá

 CSIC Instituto Geológico y Minero de España

Una colaboración de:

 FECYT

 Parque Natural de Sierra Norte de Guadalajara

 Castilla-La Mancha

 CSIC IGME

 AGGEP

 CIPAT TAMAJÓN

 aspect

 IAS

 REPSOL

 GEOLOGIA365

 BRUNTON

 unesco

 Geoparque

 Descubre Tamajón





Red de Áreas Protegidas
Castilla-La Mancha

Explora TU ESPACIO



Elige cualquiera de nuestros destinos:

- PN del Alto Tajo
- PN del Barranco del Río Dulce
- PN Sierra Norte de Guadalajara
- PN Calares del Mundo y de la Sima
- PN Serranía de Cuenca
- PN Valle de Alcudia y Sierra Madrona
- PN de las Lagunas de Ruidera
- MN Nacimiento del Río Cuervo

2026
PROGRAMA GRATUITO

- ✓ De abril a noviembre de 2026
- ✓ Visita al centro de interpretación y ruta guiada
- ✓ Descubre los espacios naturales de Castilla-La Mancha
- ✓ Disponible "Silla Joëlette" para personas con movilidad reducida



Inscríbete aquí

Información:
actividades.ci@geacam.com

Visita nuestra página:
areasprotegidas.castillalamancha.es





2025: Visitas de centros escolares al hayedo de Tejera Negra.

Participación de 314 escolares

2026: incorporación del Centro de Visitantes de El Cardoso al Programa 'Explora tu Espacio'

IMPULSO AL PROGRAMA DE EDUCACIÓN AMBIENTAL DESARROLLADO EN UMBRALEJO (CENEAM-OAPN, D.P. EDUCACIÓN, CULTURA Y DEPORTES, D.P. DESARROLLO SOSTENIBLE: SERVICIO DE MEDIO AMBIENTE Y PARQUE NATURAL SIERRA NORTE DE GUADALAJARA)





UMBRALEJO
"CON LA ESCUELA"
Vida tradicional y educación
para la sostenibilidad



2025.- ARROYO DE FRAGUAS / LA NAVA / ZARZUELA DE JADRAQUE / EL ORDIAL / VALVERDE DE LOS ARROYOS



para...

ARROYO DE FRAGUAS

FECHAS
19 DE AGOSTO

Te invitamos a visitar el pueblo Umbralejo
Actividades guiadas por los educadores del centro.

DESTINATARIOS
Población, de cualquier edad, de los pueblos del entorno de Umbralejo.

Nº DE PARTICIPANTES
25 personas por día

DURACIÓN
4 h. (de 9:30 a 13:30 h.)

ACTIVIDADES

9:30 Recepción del grupo

9:45 Actividad Conoce Umbralejo

- Paseo guiado por los exteriores del pueblo. Historia, arquitectura, entorno, explicación del uso y utilización de las instalaciones del equipamiento ambiental como pueblo educativo.
- Juego de interpretación

11:15 Descanso

11:45 Visita guiada activa

- Umbralejo por interiores: edificios significativos (escuela, fragua, casa museo...)
- Talleres: apicultura, aula de naturaleza, plantas medicinales...
- Instalaciones agropecuarias. Compostera y ciclo de la materia.

13.30 Despedida

Umbralejo
con sus
Vecinos Cercanos

VÍNCULOS CON EL TERRITORIO
PROGRAMA
2025

 MINISTERIO PARA LA TRANSICIÓN ECOLÓGICA Y EL RETO DEMOGRÁFICO

 Castilla-La Mancha

 Sierra Norte de Guadalajara

 medioambiente.umbralejo@gmail.com



EDICIÓN DE NUEVOS MATERIALES DE INFORMACIÓN, COMUNICACIÓN Y DIVULGACIÓN DEL PARQUE NATURAL

- Edición y reedición del libro “Guía geológica del Parque Natural de la Sierra Norte de Guadalajara”

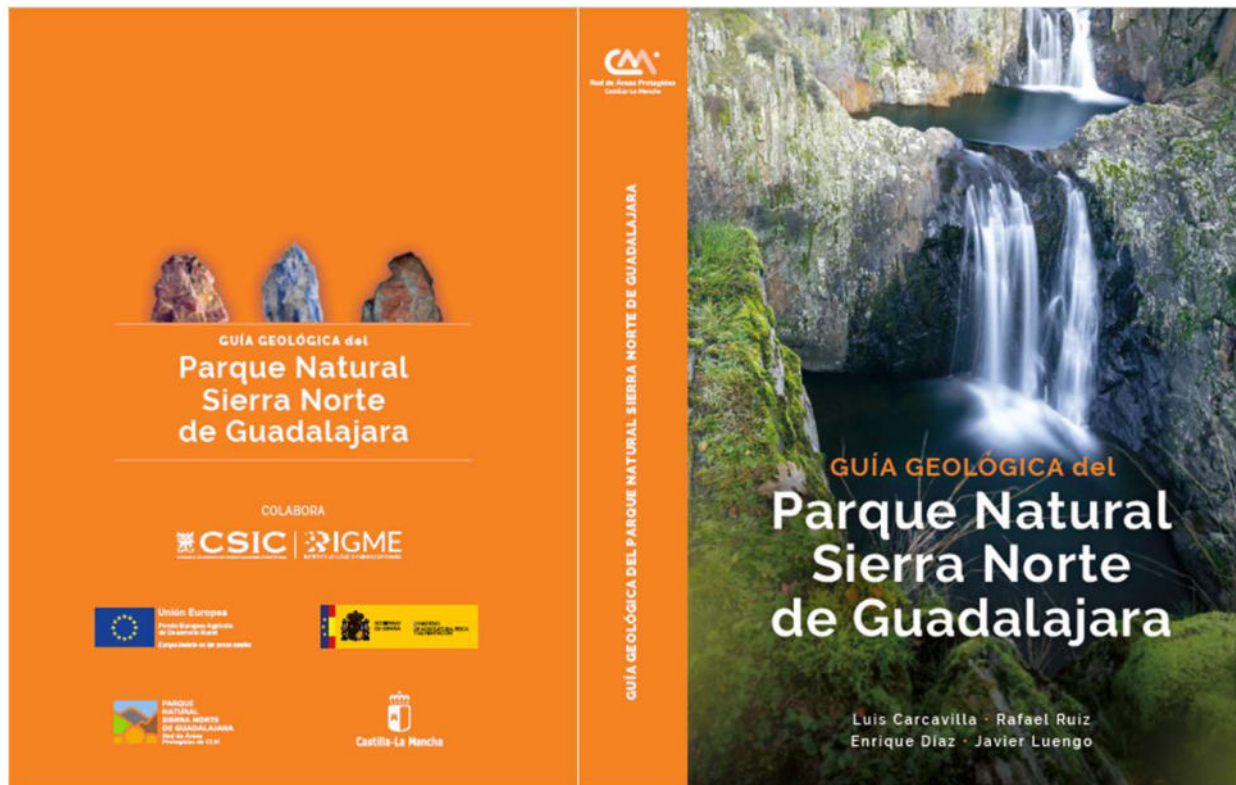

- Edición versiones subtituladas en castellano e inglés del audiovisual del Parque
- Nueva interfaz de la web de las áreas Protegidas de CLM

FORMACIÓN

- Programas de formación y asesoramiento a guías locales, empresas locales de turismo de naturaleza, informadores en oficinas de turismo, gestores de alojamientos rurales y población local, con participación de agentes medioambientales y técnicos

CURSO: DIVERSIDAD BOTÁNICA EN EL PARQUE NATURAL SIERRA NORTE DE GUADALAJARA

DIRIGIDO A

- EMPRESAS DE TURISMO EN LA NATURALEZA
- GESTORES DE ALOJAMIENTOS RURALES
- INFORMADORES TURÍSTICOS
- MONITORES E INFORMADORES DE CENTROS DE INTERPRETACION
- TÉCNICOS DE TURISMO Y MEDIO AMBIENTE DE LOS AYUNTAMIENTOS
- PÚBLICO EN GENERAL CON INTERÉS EN CONOCER EL PARQUE NATURAL

INFORMACIÓN

INSCRIPCIÓN

INSCRIPCIÓN GRATUITA HASTA EL 20 DE MAYO

DÓNDE

CENTRO CULTURAL DE TAMAJÓN
CALLE DE ENMEDIO
19222 TAMAJÓN, GUADALAJARA

CUÁNDO

DEL 28, 29 DE MAYO Y 3, 17 DE JUNIO DE 2025

[HTTPS://FORMACIONPDR.CASTILLALAMANCHA.ES/BOTANICA/](https://formacionpdr.castillalamancha.es/botanica/)

Logos: Unión Europea, Parque Natural Sierra Norte de Guadalajara, Castilla-La Mancha, Ministerio de Agricultura, Pesca y Alimentación.

CURSO DE CONSERVACIÓN Y RECUPERACIÓN DEL PATRIMONIO ETNOGRÁFICO DE GUADALAJARA

TALLER DE PIEDRA SECA ALBENDIEGO

20, 21, 22 Y 23 DE JULIO

INFORMACIÓN

INSCRIPCIONES

DESDE EL 21 JUNIO HASTA EL 12 DE JULIO

AULA Y ENTORNO AREA RECREATIVA ALBENDIEGO

Logos: Unión Europea, Castilla-La Mancha, Parque Natural Sierra Norte, Ministerio de Agricultura, Pesca y Alimentación.



2026

- - **CURSO GEODIVERSIDAD DEL PARQUE NATURAL**
- - **CURSO RECUPERACIÓN DEL PATRIMONIO ETNOGRÁFICO (PIEDRA SECA)**



VOLUNTARIADO AMBIENTAL

**Recuperación de fuente con la Asociación de Vecinos de Corralejo
Restauración del Puente de las Taínas y construcción de cerca hincadera en
Cantalojas por vecinas y vecinos de Cantalojas y La Huerce (Curso piedra seca)**



- Participación en Jornada sobre Senderos Interpretativos del Parque Natural organizada por la Asociación Serranía de Guadalajara

- Presentación de la gestión del Parque Natural en el curso 'Emplea Verde' de FUNGOBE

 **CICLO DE PRIMAVERA 2025**
ASOCIACIÓN SERRANÍA DE GUADALAJARA



27 DE ABRIL-10:30 h.

PRESENTACIÓN
"RUTAS INTERPRETATIVAS DEL PARQUE NATURAL SIERRA NORTE DE GUADALAJARA"

DESCUBRE LOS VALORES DEL PARQUE NATURAL
RECORRIENDO SUS GEO-RUTAS, SENDAS ECOLÓGICAS, RUTAS ESCÉNICAS, SENDAS BOTÁNICAS Y SENDEROS ETNOGRÁFICOS

 **10.30 – 11:15 H.- RUTAS Y SENDEROS INTERPRETATIVOS EN EL PARQUE NATURAL DE LA SIERRA NORTE DE GUADALAJARA**
RAFAEL RUIZ LÓPEZ DE LA COVA
DIRECTOR-CONSERVADOR DEL PARQUE NATURAL

 **11:30 – 13:30 H.- RECORRIDO DEL SENDERO ETNOGRÁFICO DE VILLARES DE JADRAQUE (2,5 KM)**
FIDEL PAREDES GONZÁLEZ
ALCALDE DE VILLARES DE JADRAQUE.



 **PUNTO DE PARTIDA:**
AYUNTAMIENTO DE VILLARES DE JADRAQUE.
PL. IGLESIA, 1,

Con la colaboración de:



ORGANIZADO POR: ASOCIACIÓN SERRANÍA DE GUADALAJARA
WWW.SERRANIADEGUADALAJARA.COM ·
SERRANIAGUADALAJARA@GMAIL.COM

- Presentación de la Guía Geológica y del Proyecto 'Geo-rutas del Parque Natural Sierra Norte de Guadalajara, en la Biblioteca de Guadalajara



Visitas de Universidades: URJC



Participación en la Feria AIRE de los Espacios Naturales Protegidos

Córdoba, diciembre 2025



SISTEMA DE RECONOCIMIENTO DE LA SOSTENIBILIDAD DEL TURISMO DE NATURALEZA EN LA RED NATURA 2000



SISTEMA DE RECONOCIMIENTO DE LA SOSTENIBILIDAD DEL TURISMO DE NATURALEZA EN LA RED NATURA 2000



Enero 2025: ACTO ENTREGA ACREDITACIONES EN FITUR

2025

- SOLICITUD RENOVACIÓN DE LA ADHESIÓN DEL ESPACIO ZEC-ZEP SIERRA DE AYLLÓN
- INICIO TRAMITACIÓN RENOVACIÓN DE LA ACREDITACIÓN DE LAS EMPRESAS ADHERIDAS AL SISTEMA

JORNADA DESTINO ECOTURÍSTICO ORGANIZADA POR LA ASOCIACIÓN DE TURISMO SIERRA NORTE DE GUADALAJARA (*Barbatona, 26-03-2025*)

"EL ECOTURISMO EN LOS PARQUES NATURALES DE GUADALAJARA"

MIÉRCOLES 26 MARZO 10:00H

II JORNADAS PROFESIONALES DE ECOTURISMO

CENTRO DE ECOTURISMO DE BARBATONA

(BARBATONA - GUADALAJARA)



Organiza:



Con la colaboración de:



Inversiones del Parque Natural de la Sierra Norte de Guadalajara en 2025 (I)

AREA DE TRABAJO Y ACTUACION	TOTAL €
Cuadrilla para el mantenimiento de infraestructuras de uso público en el Parque Natural (Enc. GEACAM)	74.233,34 €
Monitores funcionamiento centros de visitantes y Programas “Vive tu Espacio” y Explora tu Espacio (Encom. GEACAM)	59.632,52 €
Instalación de 3 vallados ganaderos para prevención de ataques de lobo	54.535,67 €
Suministro de 97 collares para cercados virtuales de ganado para prevención de ataques de lobo	42.964,32 €
Obras de mejora de 9 puntos de interés para anfibios	45.140,87 €
Estudio efectos del uso de ivermectina en invertebrados	18.147,58 €
Suministro e instalación 105 carteles normas comportamiento visitantes en zonas de actividad ganadera	26.759,81 €
Edición guía geológica del Parque Natural	11.390,08 €
Reedición guía geológica del Parque Natural	7.303,92 €
Edición versiones subtituladas en castellano y en inglés del audiovisual del Parque	500,00 €
Desbroce sendero PR-GU 17 Bocígano, Cabida y Peñalba	7.047,04 €

Inversiones del Parque Natural de la Sierra Norte de Guadalajara en 2025 (II)

AREA DE TRABAJO Y ACTUACION	TOTAL €
Acondicionamiento y señalización nuevos senderos en el Parque Natural	17.441,63 €
Tasas FDMCM homologación senderos	720,00 €
Suministro tres mesas picnic área recreativa Bocígano	1.542,75
Obras mejora firme pista de acceso al Hayedo	43.731,00 €
Obra de asfaltado de la pista de acceso de Cantalojas al Hayedo de Tejera Negra	48.315,30 €
Suministro e instalación atriles LIFE RedBosques_Clima	3.860,00 €
Edición audiovisual Proyecto LIFE RedBosques_Clima	2.401,85 €
Tratamientos selvícolas monte Peñalba Proyecto LIFE adaptación de bosques al cambio climático	44.273,98 €
Proyecto PIMA tratamientos selvícolas para favorecer la expansión del hayedo	40.234,00 €
Proyecto PIMA desbroces en El Cardoso de la Sierra	40.734,00 €
TOTAL (2025)	590.909,66 €

Plantilla de personal técnico adscrito al Parque Natural en 2025

Enero – Junio 2025:

- 1 Director-Conservador con dedicación exclusiva
- 1 Auxiliar administrativa al 20% de su dedicación

Julio – Diciembre 2025:

- 1 Director-Conservador con dedicación exclusiva
- 1 Técnico de apoyo al 80% de su dedicación
- 1 Auxiliar administrativa al 20% de su dedicación

ACTUACIONES PROGRAMADAS 2026 INFORMACIÓN, COMUNICACIÓN, INTERPRETACIÓN Y EDUCACIÓN AMBIENTAL EN EL PARQUE NATURAL

- Ejecución del proyecto constructivo y de la exposición museográfica del nuevo CIN del Parque Natural en Cantalojas.
- Diseño y acondicionamiento de nuevos senderos interpretativos en La Vereda y Valverde de los Arroyos.
- Funcionamiento de los cuatro centros de visitantes e inauguración e inicio del funcionamiento del CIN de Cantalojas.
- Desarrollo de los Programas “Vive tu Espacio” y ‘Explora tu Espacio’.
- Programa de educación ambiental dirigido a centros escolares locales e impulso de los programas “Umbralejo con la Escuela” y “Vínculos con el Territorio”.
- II edición del campo de trabajo de voluntariado ambiental de Juventud en Umbralejo.
- Organización de la III Jornada Montañera del PNSNGU.
- Organización de jornadas de voluntariado ambiental (Basuraleza, recuperación del patrimonio etnográfico, etc.).
- Mantenimiento y mejora de las infraestructuras de uso público del Parque Natural.
- Desarrollo del Sistema de Reconocimiento de la Sostenibilidad del Turismo de Naturaleza en la Red Natura 2000: renovación de la adhesión del espacio y de las empresas adheridas al Sistema y tramitación nuevas solicitudes de adhesión.
- Coordinación con Turismo JCCM para la implantación del proyecto Rural Bike.

ACTUACIONES PROGRAMADAS 2026 INFORMACIÓN, COMUNICACIÓN, INTERPRETACIÓN Y EDUCACIÓN AMBIENTAL EN EL PARQUE NATURAL

- Mejoras en la señalización de senderos: Senda de Carretas, Senda del Robledal, sendero CM-2 Pico Ocejón por Majaelayo, camino de Zarzuela de Galve a las Taínas de peñas Rubias, sendero PR-GU 17 de Bocígano a Peñalba y Cabida, senda botánica del Veguillas, Senda etnográfica de Villares de Jadraque, sendero PR-GU 09 de los Pozos del Aljibe, sendero PR-GU 18 del Vado a La Vereda, sendero PR-GU 20 de El Cardoso a los picos Cerrón y Lobo y sendero PR-GU 25 del Puerto de La Quesera al Pico Lobo y sendero GR 167.3 de Condemios de Arriba a Galve de Sorbe
- Colaboración en la recuperación de las rutas de BTT en el Parque Natural.
- Mejora del firme de la pista del Puerto de La Quesera (tramo T.M. Majaelayo).
- Mejora de la señalización del Parque: instalación de señales informativas en autovía A-2 (Ronda Norte de Guadalajara).
- Actualización de la Guía de Visitantes y mapa de uso público del Parque Natural.
- Instalación de balizas y beacons para la App de senderos oficiales del Parque.
- Mejoras en la web del Parque Natural y migración de contenidos al nuevo portal.
- Cursos de formación y asesoramiento a guías locales, empresas de turismo de naturaleza, informadores, gestores de alojamientos rurales, agentes medioambientales y población local sobre geodiversidad, recuperación del patrimonio etnográfico y seguimiento de lepidópteros.
- Programa de visitas para intercambio de experiencias con otros espacios naturales protegidos de características similares al Parque Natural Sierra Norte de Guadalajara

¡GRACIAS POR VUESTRA ATENCIÓN!

